

和同除雪機

SW2511 パーツリスト



2019年 9月 17日 2019年統合版
2022年 7月 1日 変更内容反映

目次

1. エンジン&マフラ	3
2. ラジエータ	5
3. エアクリーナ&リザーブタンク	7
4. 燃料タンク	9
5. 燃料ホース	11
6. 走行ミッション	13
7. クローラ&クローラフレーム	15
8. 転輪&誘導輪	17
9. 除雪フレーム&ソリ&エッジ	19
10. オーガギアケース (サポート	21
11. オーガギアケース (内部ギヤ	23
12. シュータ	25
13. シュータ旋回モータ部	27
14. シュータ上下モータ部	29
15. オーガ	31
16. プロワ&シャフトハウジング	33
17. メイン&カバーフレーム	35
18. ボンネット	37
19. サイドカバー	39
20. 油圧ポンプ&バルブ	41
21. 油圧シリンダー	43
22. 除雪動力伝達	45
23. 除雪クラッチアーム	47
24. プロワブレーキ	49
25. 走行動力伝達	51
26. 走行ベルトテンションアーム	55
27. 電動クラッチ	57
28. コントロールボックス	59
29. レバーアーム	61
30. ハンドル	63
31. 変速レバーボス	65
32. ブレーキレバー	67
33. サイドクラッチレバー	69
34. 変速レバー	71
35. クラッチレバー	73
36. インジケータパネル	75
37. スロットル&油圧レバー	77
38. 電装 (バッテリー	79
39. 電装 (インジケータパネル	81
40. 電装 (リレー&メインハーネス	83
41. 電装 (ライト&安全スイッチ	85
42. ラベル	87
43. 警告ラベル	89
44. 付属品走行動力伝達	91

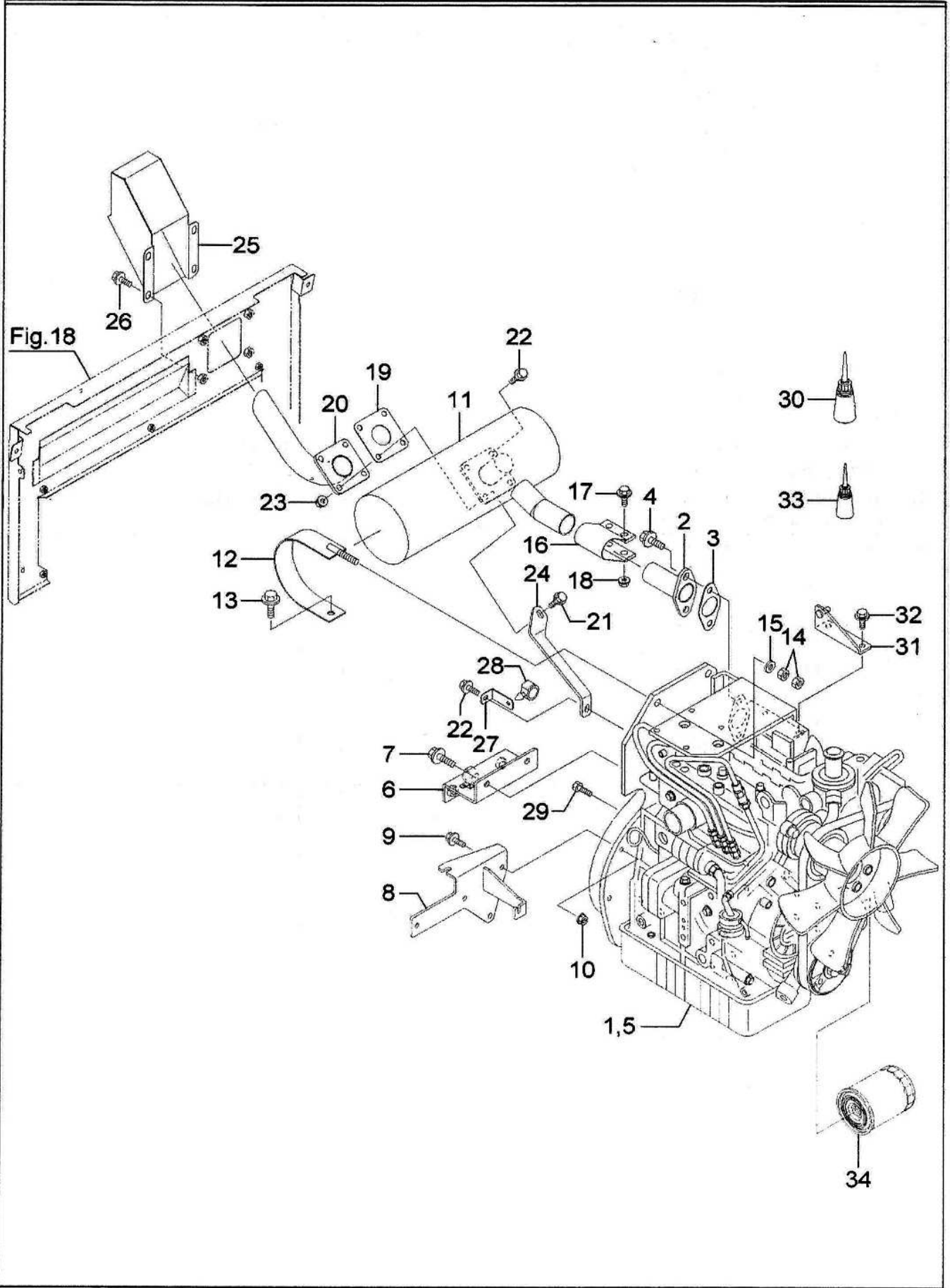

1. エンジン&マフラ

SW2511,KSR2511SE

No.	品番	品名	SW2511	KSR2511SE	備考
1	01001-B78-000	エンジン D1105-E3B-SBWD-1	1	1	
2	17525-12321	フランジ (マフラ)	1	1	エンジン部品
3	15313-12371	マフラフランジ パッキン	1	1	エンジン部品
4	01133-51025	ボルト	2	2	エンジン部品
5	91922-10304	D エンジンオイル 10W30	3.2 ℓ	3.2 ℓ	
6	02500-B78-801	バルブブラケット COMP	1	1	
7	93300-1002517	フランジ B 10*1.25*25	2	2	
8	02300-B63-800	エアクリーナベース COMP	1	1	
9	93100-0802017	フランジ B 8*20	2	2	
10	94002-08410	フランジ N 8	2	2	
11	01100-B78-001	マフラ COMP	1	1	
12	17525-12131	バンド (マフラ)	2	2	エンジン部品
13	01774-51016	フランジボルト	2	2	エンジン部品
14	02118-50100	ナット	4	4	エンジン部品
15	04013-50100	ヒラサガネ	2	2	エンジン部品
16	1G369-12131	クランプ キット (マフラ)	1	1	エンジン部品
17	01774-51030	フランジボルト	2	2	エンジン部品
18	02771-60100	フランジナット	2	2	エンジン部品
19	17326-12231	マフラパッキン	1	1	エンジン部品
20	02600-B78-000	EX パイプ COMP	1	1	
21	93100-0803017	フランジ B 8*30	1	1	
22	93100-0802517	フランジ B 8*25	4	4	
23	94002-08410	フランジ N 8	4	4	
24	02904-B63-800	EX パイプステー	1	1	
25	03200-B78-800	マフラカバー COMP	1	1	
26	93100-0801617	フランジ B 8*16	4	4	
27	02903-B78-800	ハーネスステー	1	1	
28	91315-C1E50	ケーブルクリップ C-1E50	1	1	黒
29	92200-0801217	コガタ B 8*12(7T)	3	3	
30	91981-11401	スリーボンド 1401	3	3	
31	02400-B63-800	ダンパーブラケット COMP	1	1	
32	01123-60816	ボルト	2	2	エンジン部品
33	91981-607050	ホルツ MH705	5	5	
34	16271-3209-2	フィルタ, アッシ (オイル, カートリッジ)	1	1	供給不可部品 (黒色) →HH160-32093 (白色)
35					
36					
37					
38					
39					
40					
41					
42					
43					
44					
45					
46					
47					
48					
49					
50					

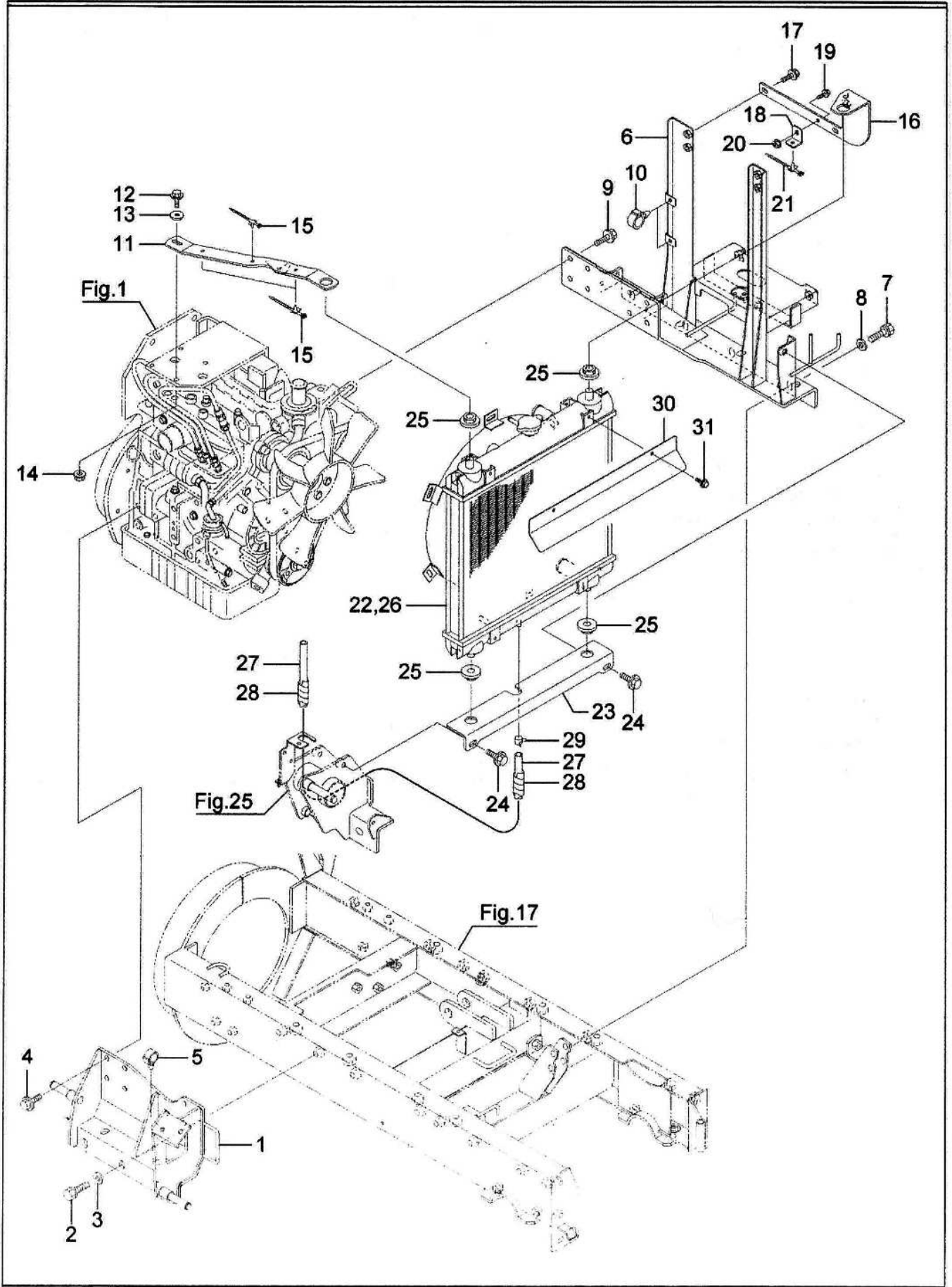

2. ラジエータ

SW2511,KSR2511SE

No.	品番	品名	SW2511	KSR2511SE	備考
1	02100-B63-801	エンジンベース L COMP	1	1	
2	93000-1203017	コガタバネ B 12*30(7T)	5	5	
3	94101-12010	ミガキ W 12	5	5	
4	93300-1002017	フランジ B 10*1.25*20	7	7	
5	91315-C1U68	ケーブルクリップ C-1U68	1	1	茶
6	02200-B78-800	エンジンベース R COMP	1	1	
7	93000-1203017	コガタバネ B 12*30(7T)	8	8	
8	94101-12010	ミガキ W 12	8	8	
9	93300-1002017	フランジ B 10*1.25*20	8	8	
10	91315-C1E50	ケーブルクリップ C-1E50	2	2	黒
11	03902-B78-801	ラジエータステー L	1	1	
12	93100-0802017	フランジ B 8*20	1	1	
13	94101-08015	ダイヤル W 8	1	1	
14	94002-08410	フランジ N 8	1	1	
15	91314-119P7	ケーブルストラップ 1-19P7	3	3	
16	03700-B78-800	ラジエータステー R COMP	1	1	
17	93100-080 2017	フランジ B 8*20	2	2	
18	02904-B78-800	ホースステー	1	1	
19	93100-0601617	フランジ B 6*16	1	1	
20	94002-06410	フランジ N 6	1	1	
21	91314-119P7	ケーブルストラップ 1-19P7	1	1	黒
22	1G347-72061	ラジエータ アッシ	1	1	エンジン部品
23	03100-B63-800	ラジエータベース COMP	1	1	
24	93300-1002017	フランジ B 10*1.25*20	2	2	
25	34070-16031	ゴム (ラジエータマウント)	4	4	エンジン部品
26	91920-002	不凍液	4ℓ	4ℓ	-35°C対応不凍液使用時
27	91542-0806003	ホース 8*600	1	1	
28	91382-1304001	コルゲート 13*400	1	1	
29	91324-013	トライドント 13	1	1	
30	03904-B78-800	ラジエータプレート (アッパー)	1	1	
31	93100-0601217	フランジ B 6*12	2	2	
32					
33					
34					
35					
36					
37					
38					
39					
40					
41					
42					
43					
44					
45					
46					
47					
48					
49					
50					

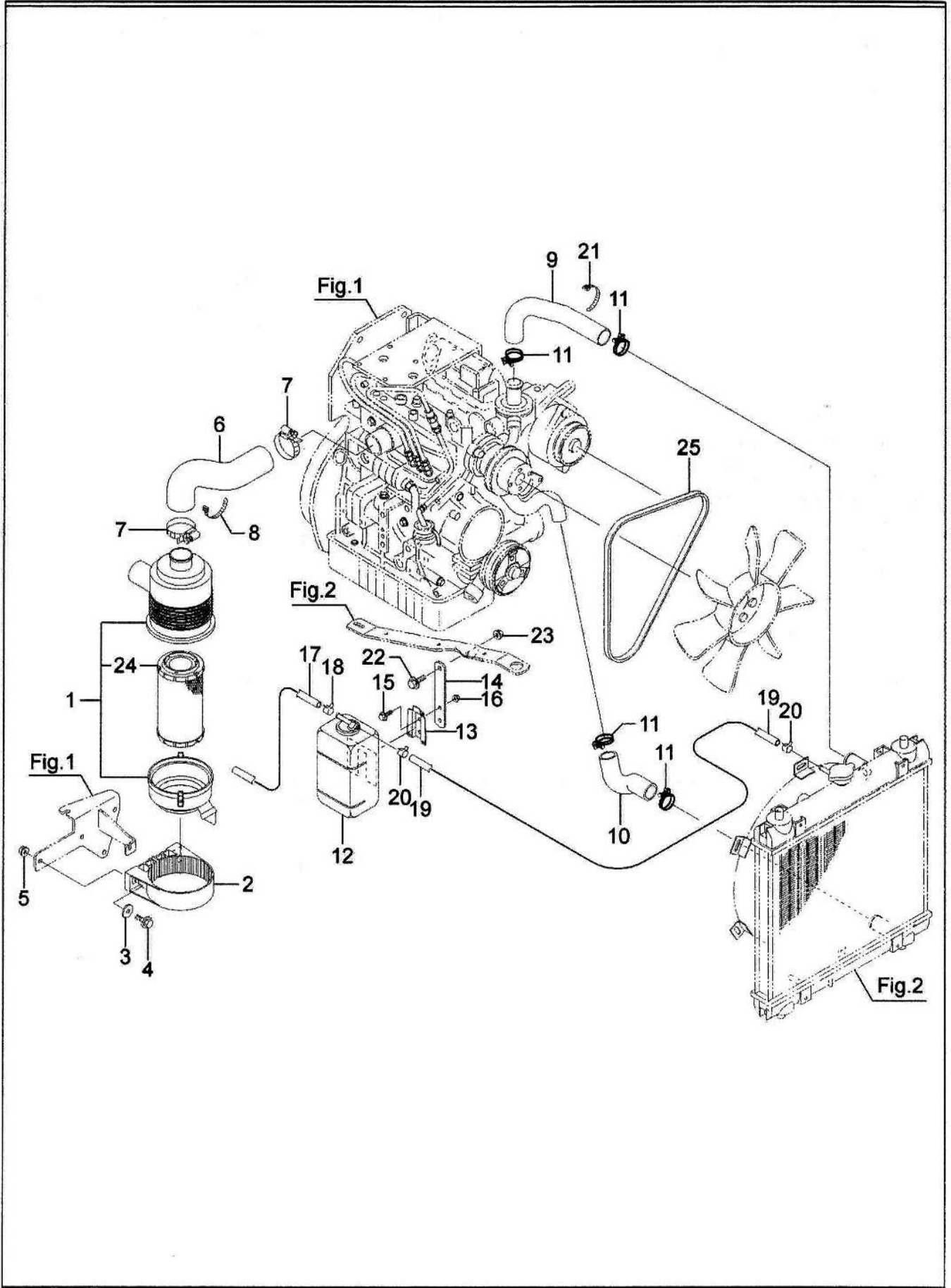

3. エアクリーナ&リザーブタンク

SW2511,KSR2511SE

No.	品番	品名	SW2511	KSR2511SE	備考
1	1G657-11011	エアクリーナ アッシュ	1	1	エンジン部品
2	1G659-11251	エアクリーナバンド	1	1	エンジン部品
3	94101-08015	ダイヤル W 8	2	2	
4	93100-0803017	フランジ B 8*30	2	2	
5	94002-08410	フランジ N 8	2	2	
6	02905-B63-000	エアクリーナホース	1	1	
7	15221-11722	パイプバンド	2	2	エンジン部品
8	91311-250	リポートタイ RF250	1	1	
9	1G337-72941	ホース (4 ウォータ)	1	1	エンジン部品
10	1G337-72851	ホース (1 ウォータ)	1	1	エンジン部品
11	09318-89039	ホースクランプ (ネジツキ)	4	4	エンジン部品
12	1K411-72401	タンクアッシュ (リザーブ)	1	1	エンジン部品
13	11982-72461	リザーブタンクステー	1	1	エンジン部品
14	03903-B78-800	リザーブタンクステー	1	1	
15	93100-0601617	フランジ B 6*16	2	2	
16	94002-06410	フランジ N 6	2	2	
17	91542-0805003	ホース 8*500	1	1	
18	91324-013	トライドバンド 13	1	1	
19	91542-0802803	ホース 8*280	1	1	
20	91324-013	トライドバンド 13	2	2	
21	91311-250	リポートタイ RF250	1	1	
22	93100-0802017	フランジ B 8*20	1	1	
23	94002-08410	フランジ N 8	1	1	
24	1G659-1122-1	エアクリーナ エレメント	1	1	
25	16356-9701-1	ファンベルト (37.0)	1	1	
26					
27					
28					
29					
30					
31					
32					
33					
34					
35					
36					
37					
38					
39					
40					
41					
42					
43					
44					
45					
46					
47					
48					
49					
50					

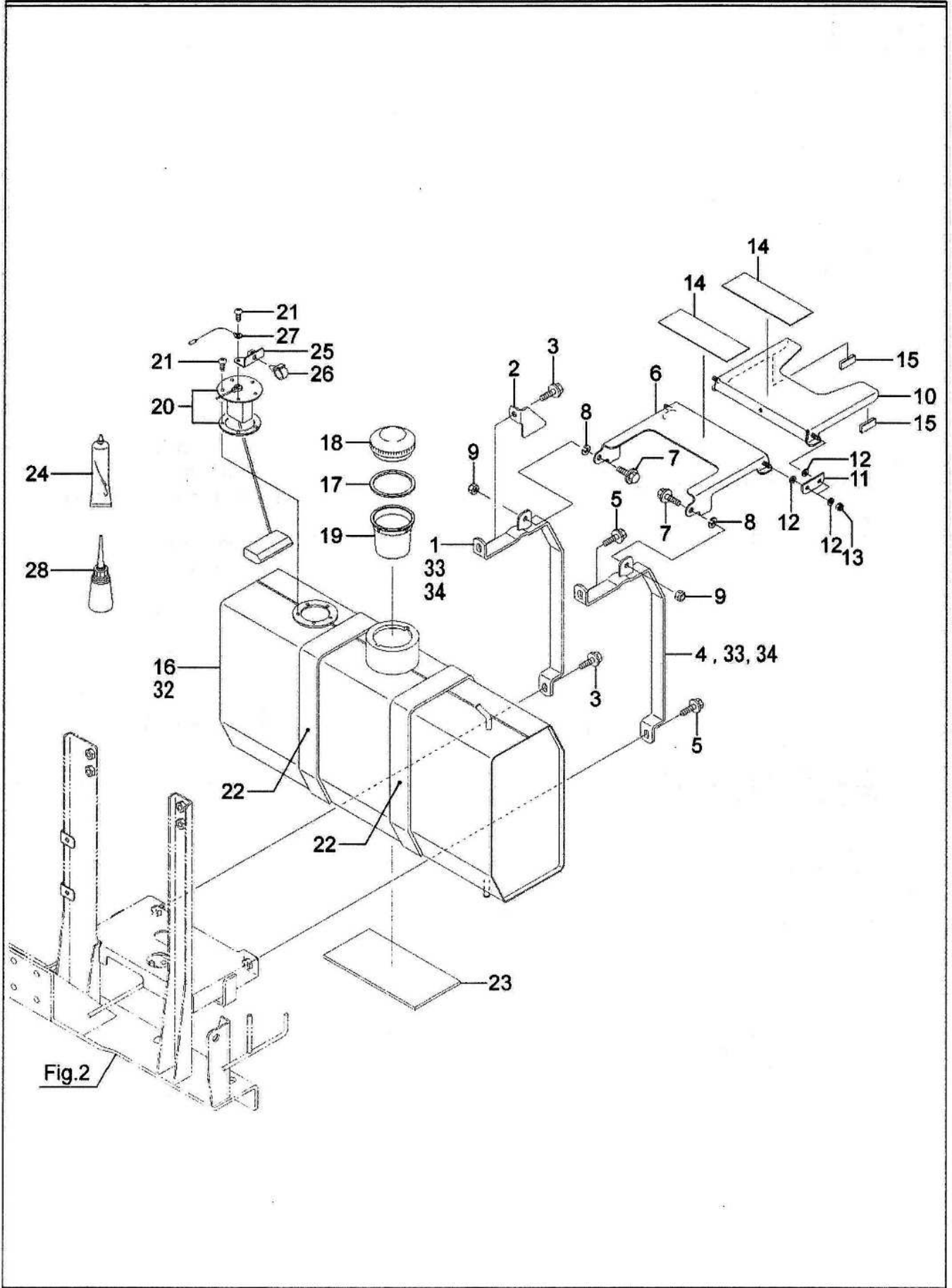
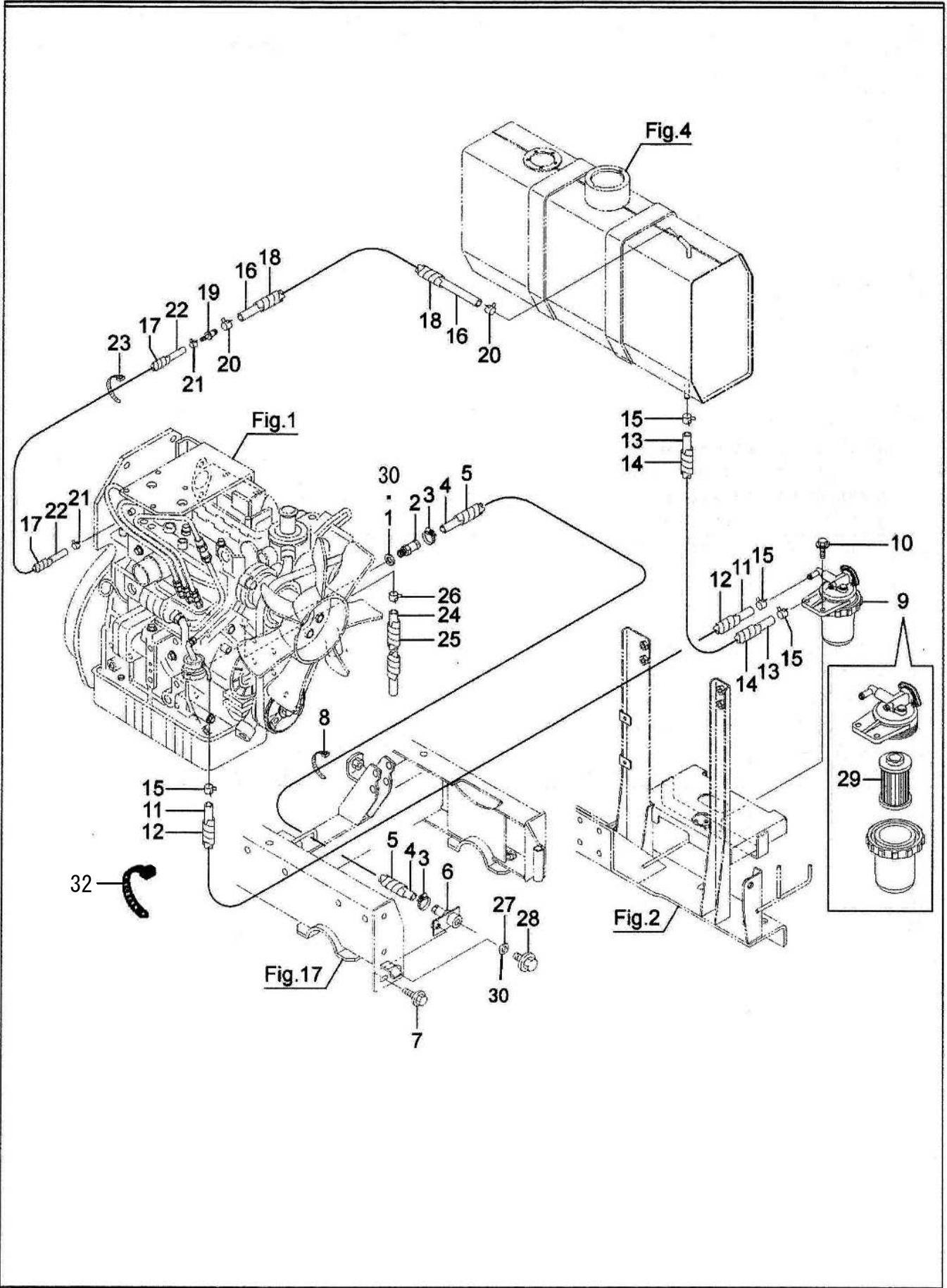

Fig.2

4. 燃料タンク

SW2511,KSR2511SE

No.	品番	品名	SW2511	KSR2511SE	備考
1	03600-B78-830	タンクバンド COMP	1	1	適用号機 12****~14****
2	03905-B78-800	ガイドプレート	1	1	
3	93100-0802517	フランジ B 8*25	2	2	
4	03600-B78-830	タンクバンド COMP	1	1	適用号機 12****~14****
5	93100-0802517	フランジ B 8*25	2	2	
6	03300-B78-801	タンクガイド A COMP	1	1	
7	93100-0802017	フランジ B 8*20	2	2	
8	94111-08012	パネ W 8	2	2	
9	91234-084110	コガタブロック N 8	2	2	
10	03400-B78-802	タンクガイド COMP	1	1	
11	03905-B63-800	リンクプレート	2	2	
12	94101-06010	ミガキ W 6	8	8	
13	91233-064010	U ナット 6	4	4	
14	03906-B63-000	Ak テープ 150*50	2	2	
15	48907-B07-001	玉ナシ溝ゴム 12*30	2	2	
16	04100-B78-731	FUEL タンク 25 COMP	1	1	SW2511 適用号機 : 121405 ~ 14**** KSR2511SE 適用号機 : 126051 ~
	04100-B78-000	FUEL タンク 25 ASSY	1	1	SW2511 適用号機 : ~ 112322 KSR2511SE 適用号機 : ~ 111469
17	04903-B78-001	キャップパッキン	1	1	
18	02010-B50-000	キャップ	1	1	SW2511 適用号機 : 121405 ~ KSR2511SE 適用号機 : 126051 ~
	04200-B78-000	FUEL キャップ COMP	1	1	SW2511 適用号機 : ~ 112322 KSR2511SE 適用号機 : ~ 111469
19	02020-B50-000	フィルター	1	1	SW2511 適用号機 : 121405 ~ KSR2511SE 適用号機 : 126051 ~
	04904-B78-000	FUEL フィルター	1	1	SW2511 適用号機 : ~ 112322 KSR2511SE 適用号機 : ~ 111469
20	04300-B78-000	FUEL センサー	1	1	
21	93500-0501214	ナベコネジ 5*12	5	5	
22	04901-B78-000	ゴム 40*650*5	2	2	
23	04902-B78-000	ゴム 100*200*5	1	1	
24	91981-500202	ハイロック CN-20	1.5 g	1.5 g	
25	04905-B78-801	ゲージハーネスステー	1	1	
26	91315-C4397	ケーブルクリップ C-4397	1	1	
27	87300-B18-000	アースコード	1	1	
28	91981-114012	スリーホンド 1401	0.5 g	0.5 g	
29					
30					
31					
32	04100-B78-750	FUELタンク25 COMP	1	1	適用号機 15****~
33	03600-B78-850	タンクバンド COMP	2	2	適用号機 15****~
34	03600-B78-800	タンクバンド COMP	2	2	適用号機 10****~11****
35					
36					
37					
38					
39					
40					
41					



5. 燃料ホース

SW2511,KSR2511SE

No.	品番	品名	SW2511	KSR2511SE	備考
1	91691-1222202	丸ハッキン 12*22*2	1	1	適用号機 ~13*** No.30代替可能
2	02907-B63-001	ドレンパイプ	1	1	
3	91323-019	自在バンド 19	2	2	
4	91542-1509701	ホース 15*970	1	1	
5	91382-1909301	コルゲート 19*930	1	1	
6	02700-B54-000	ドレンジョイント COMP	1	1	
7	93100-0802017	フランジ B 8*20	1	1	
8	91311-250	リピータタイ RF250	1	1	
9	RC411-51151	フィルタ アッシ(フューエル)	1	1	
10	93100-0802517	フランジ B 8*25	2	2	
11	91543-0750751	ブレードホース 7.5*750	1	1	
12	91382-1307001	コルゲート 13*700	1	1	
13	91543-0750351	ブレードホース 7.5*350	1	1	
14	91382-1303001	コルゲート 13*300	1	1	
15	91324-013	トライドバンド 13	4	4	
16	91543-0750451	ブレードホース 7.5*450	1	1	
17	91382-1303501	コルゲート 13*350	1	1	
18	91382-1304001	コルゲート 13*400	1	1	
19	03901-B21-000	ホースジョイント	1	1	
20	91324-013	トライドバンド 13	2	2	
21	09318-88080	ホースクランプ(ハネシキ)	2	2	エンジン部品
22	91542-0404001	ホース 4*400	1	1	
23	91311-250	リピータタイ RF250	1	1	
24	91542-0805003	ホース 8*500	1	1	
25	91382-1304001	コルゲート 13*400	1	1	
26	91324-013	トライドバンド 13	1	1	
27	91691-1222202	丸ハッキン 12*22*2	1	1	適用号機 : ~13****
28	93300-1201617	フランジ B 12*1.25*16	1	1	ドレンボルト
29	RA211-5128-0	エレメント	1	1	
30	91691-1222205	丸ハッキン 12*22*2(アルミ)	2	2	適用号機 14****~
31					
32	91311-250	リピータタイRF250	1	1	適用号機 : 202656~
33					
34					
35					
36					
37					
38					
39					
40					
41					
42					
43					
44					
45					
46					
47					
48					
49					
50					

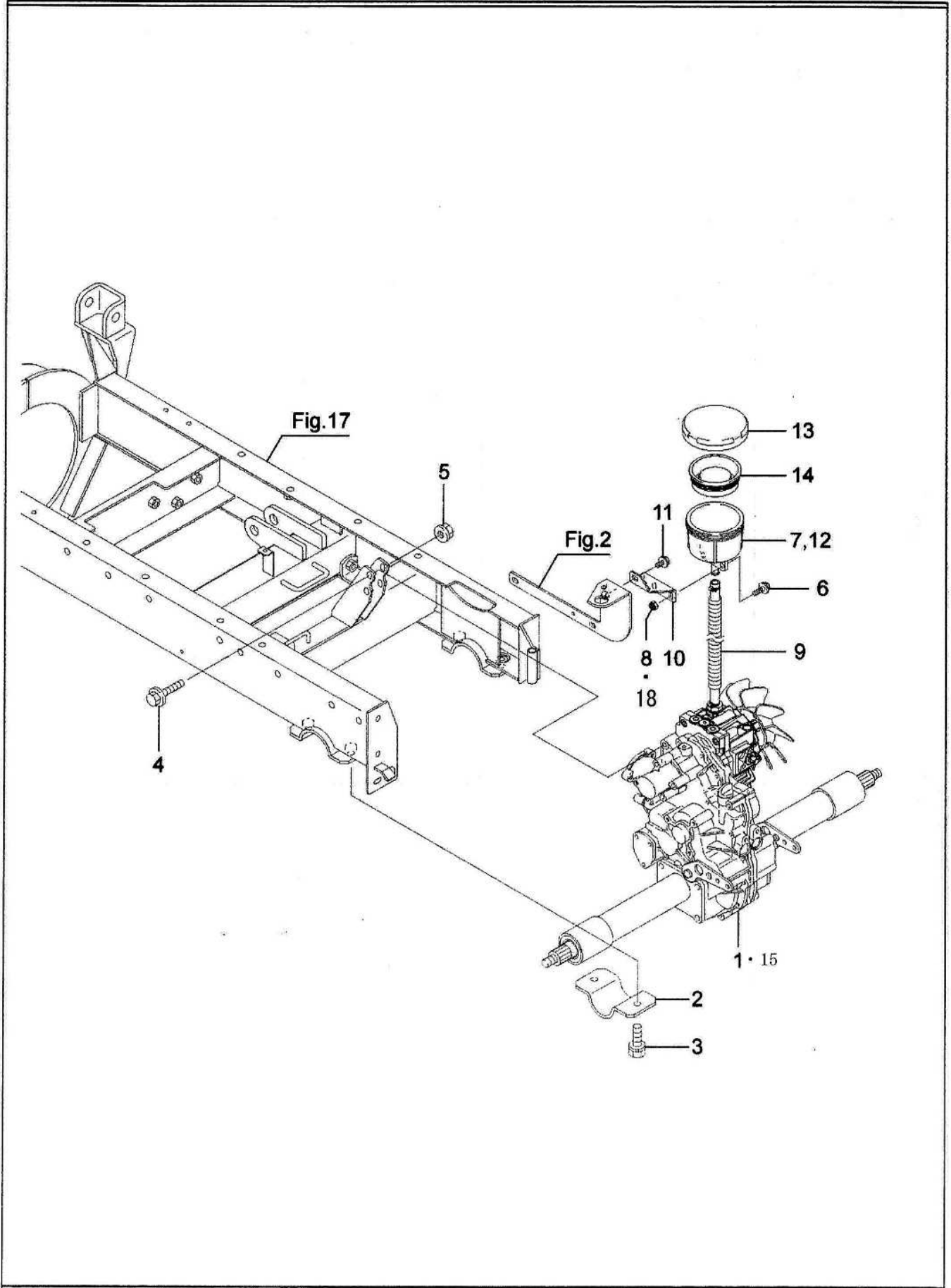

6. 走行ミッション

SW2511,KSR2511SE

No.	品番	品名	SW2511	KSR2511SE	備考
1	10001-B78-000	トランスミッション SB-30HW	1	1	
2	41903-A91-800	車軸ホルダー	2	2	
3	93000-1203517	コガタパネ B 12*35(7T)	4	4	
4	93300-1005017	フランジ B 10*1.25*50	2	2	
5	94006-10410	フランジ N 10*1.25	2	2	
6	93100-0802517	フランジ B 8*25	2	2	
7	91922-10304	D エンジンオイル 10W30	0.2 ℓ	0.2 ℓ	ミッション2.6ℓ HST0.8ℓ 全交換時3.4ℓ
8	91233-084110	U ナット 8	2	2	適用号機：～14****
9	91382-2204001	コルゲート 22*400	1	1	
10	11901-B78-800	サブタンクステー	1	1	
11	93100-0801617	フランジ B 8*16	1	1	
12	1N3021-23051	サブタンク	1	1	
13	1N3021-23060	キャップ(サブタンク)	1	1	
14	1N3021-23070	ダイヤフラム(サブタンク)	1	1	
15		グリース タイ付MAX EP No1	30g	30g	
16					
17					
18	91233-084120	Uナット8(2種)	2	2	適用号機：15****～
19					
20					
21					
22					
23					
24					
25					
26					
27					
28					
29					
30					
31					
32					
33					
34					
35					
36					
37					
38					
39					
40					
41					
42					
43					
44					
45					
46					
47					
48					
49					
50					

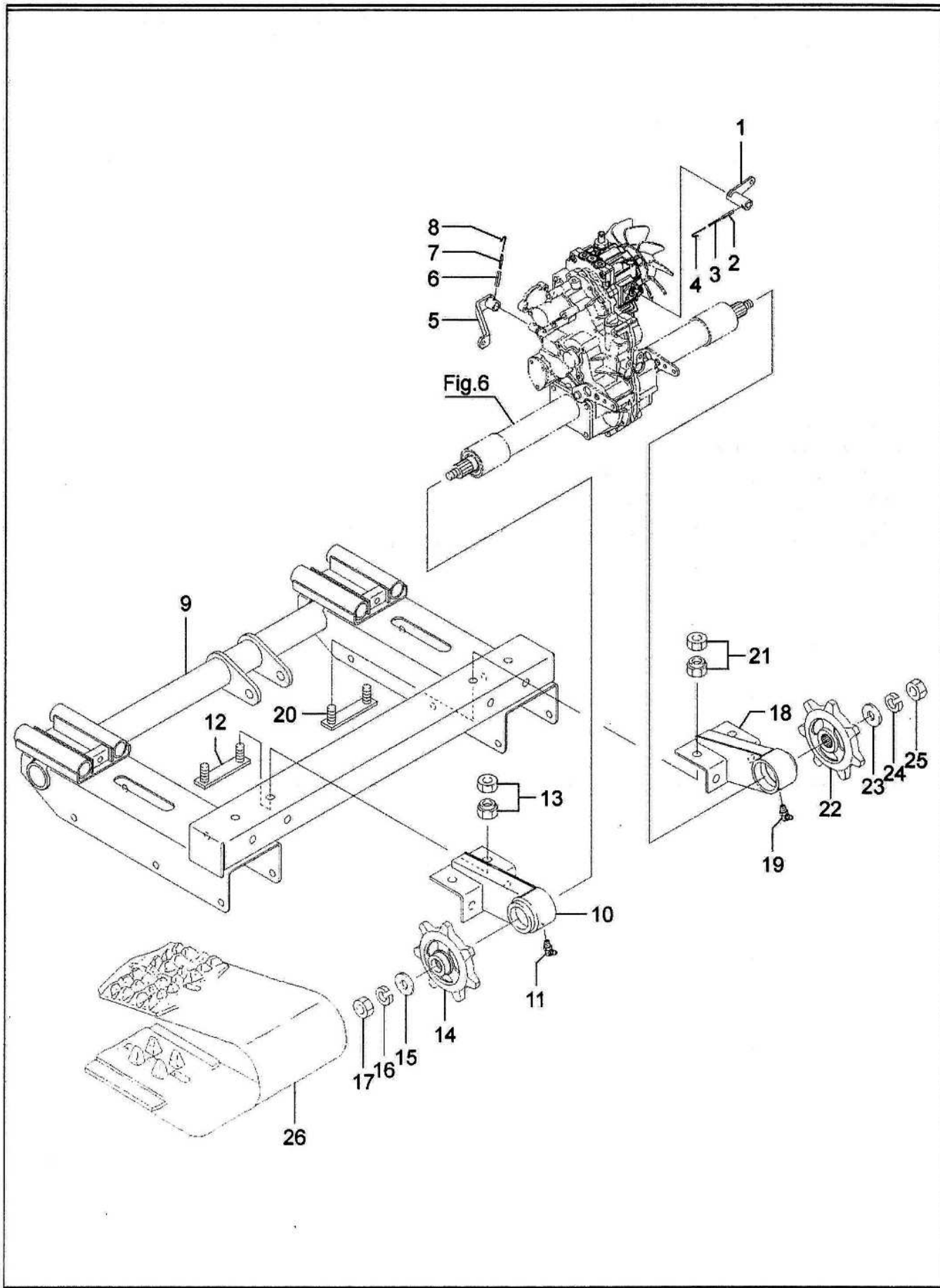

7. クローラ&クローラフレーム

SW2511,KSR2511SE

No.	品番	品名	SW2511	KSR2511SE	備考
1	75300-B54-802	変速アーム	1	1	
2	94319-50025	スプリングピン 5*25	1	1	
3	94319-30025	スプリングピン 3*25	1	1	
4	75913-B18-000	ツヅリ線 1.2*100	1	1	
5	75400-B16-000	副変速アーム COMP	1	1	
6	94319-60025	スプリングピン 6*25	1	1	
7	94319-35025	スプリングピン 3.5*25	1	1	
8	75913-B18-000	ツヅリ線 1.2*100	1	1	
9	21100-B53-801	クローラフレーム COMP	1	1	
10	21200-B53-800	アクスルサポート L COMP	1	1	
11	96381-65000	グリースニップル B-M6*1	1	1	
12	21500-B18-000	セットホルト COMP	2	2	
13	91235-16100	ハードロック N 16	4	4	
14	26901-B54-801	ドライブスプロケット	1	1	
15	91251-1640451	マルザガネ 16*40*4.5	1	1	
16	94111-16012	バネ W 16	1	1	
17	94001-16411	N 16	1	1	
18	21300-B53-800	アクスルサポート R COMP	1	1	
19	96381-65000	グリースニップル B-M6*1	1	1	
20	21500-B18-000	セットホルト COMP	2	2	
21	91235-16100	ハードロック N 16	4	4	
22	26901-B54-801	ドライブスプロケット	1	1	
23	91251-1640451	マルザガネ 16*40*4.5	1	1	
24	94111-16012	バネ W 16	1	1	
25	94001-16411	N 16	1	1	
26	23901-B16-000	ゴムクローラ 270*72*36	2	2	
27					
28					
29					
30					
31					
32					
33					
34					
35					
36					
37					
38					
39					
40					
41					
42					
43					
44					
45					
46					
47					
48					
49					
50					

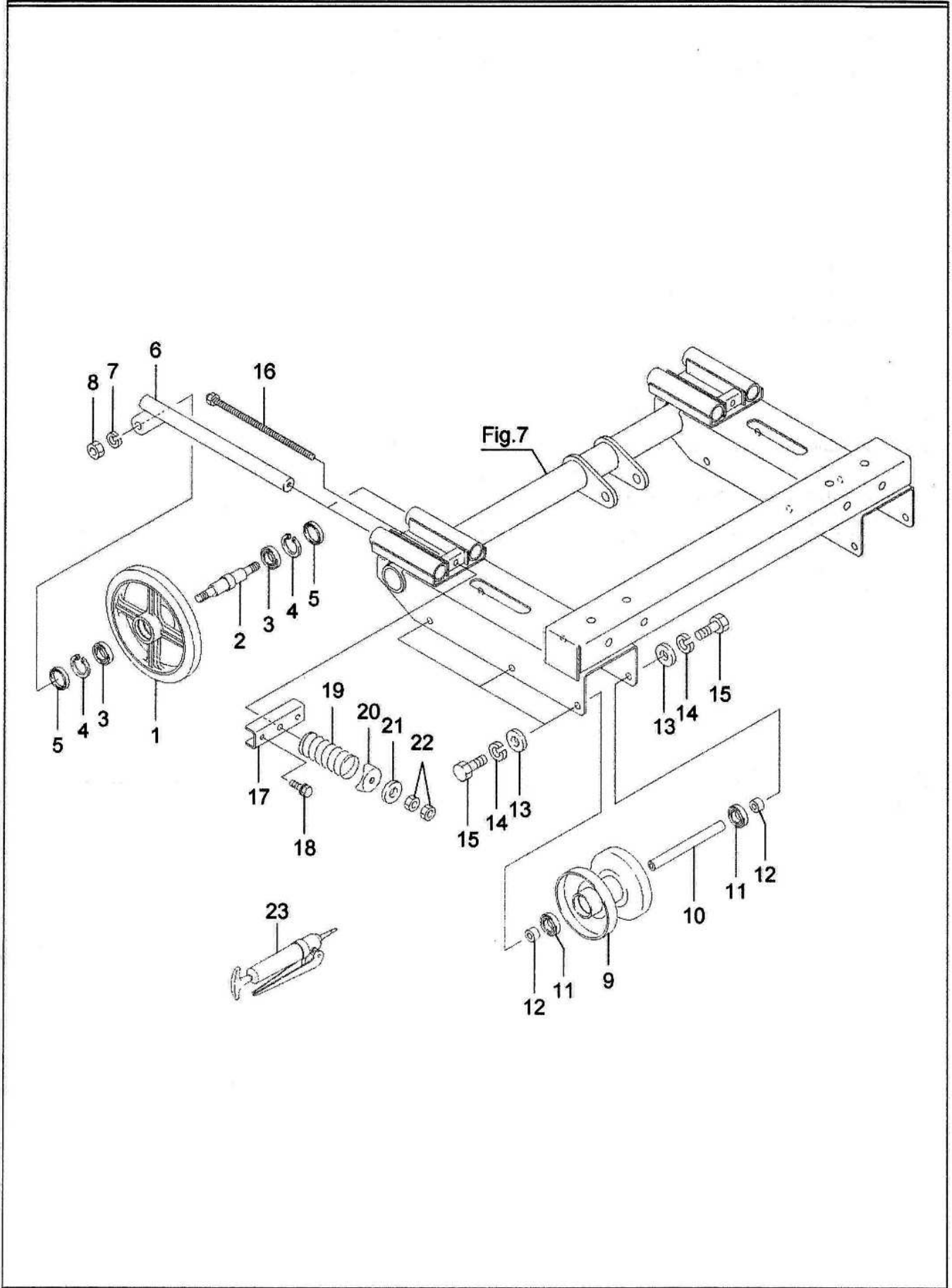

8. 転輪&誘導輪

SW2511,KSR2511SE

No.	品番	品名	SW2511	KSR2511SE	備考
1	26901-B18-700	フロントホイール	2	2	
2	24902-B72-000	ホイールシャフト B	2	2	
3	96100-06005	ベアリング 6005	4	4	
4	94520-47080	C アナトメワ 47	4	4	
5	98251-2504708	オイルシール D25478	4	4	
6	21400-B53-800	テンションピーム COMP	4	4	
7	94111-16012	ハネ W 16	4	4	
8	94001-16411	N 16	4	4	
9	26100-B51-801	クローラホイール COMP	6	6	
10	24901-B51-000	ホイールシャフト	6	6	
11	96105-06005	ベアリング 6005UU	12	12	
12	24902-B51-000	ホイールカラー	12	12	
13	94101-14010	ミガキ W14	12	12	
14	94111-14012	ハネ W 14	12	12	
15	92000-1403517	B 14*35(7T	12	12	
16	21500-B53-000	テンションホルト COMP	2	2	
17	21901-B54-800	テンションピームサポート	2	2	
18	91219-1020111	コガタハネフレコート B 10*1.25*20	4	4	
19	23901-B18-000	スプリング BJ 50*100	2	2	
20	21902-B54-800	スプリングホルダー	2	2	
21	91251-1240451	マルサガネ 12*40*4.5	2	2	
22	94003-12412	コガタ N 12(2	4	4	
23	91971-11	グリース No1	0.1 kg	0.1 kg	
24					
25					
26					
27					
28					
29					
30					
31					
32					
33					
34					
35					
36					
37					
38					
39					
40					
41					
42					
43					
44					
45					
46					
47					
48					
49					
50					

9. 除雪フレーム&ソリ&エッジ

SW2511,KSR2511SE

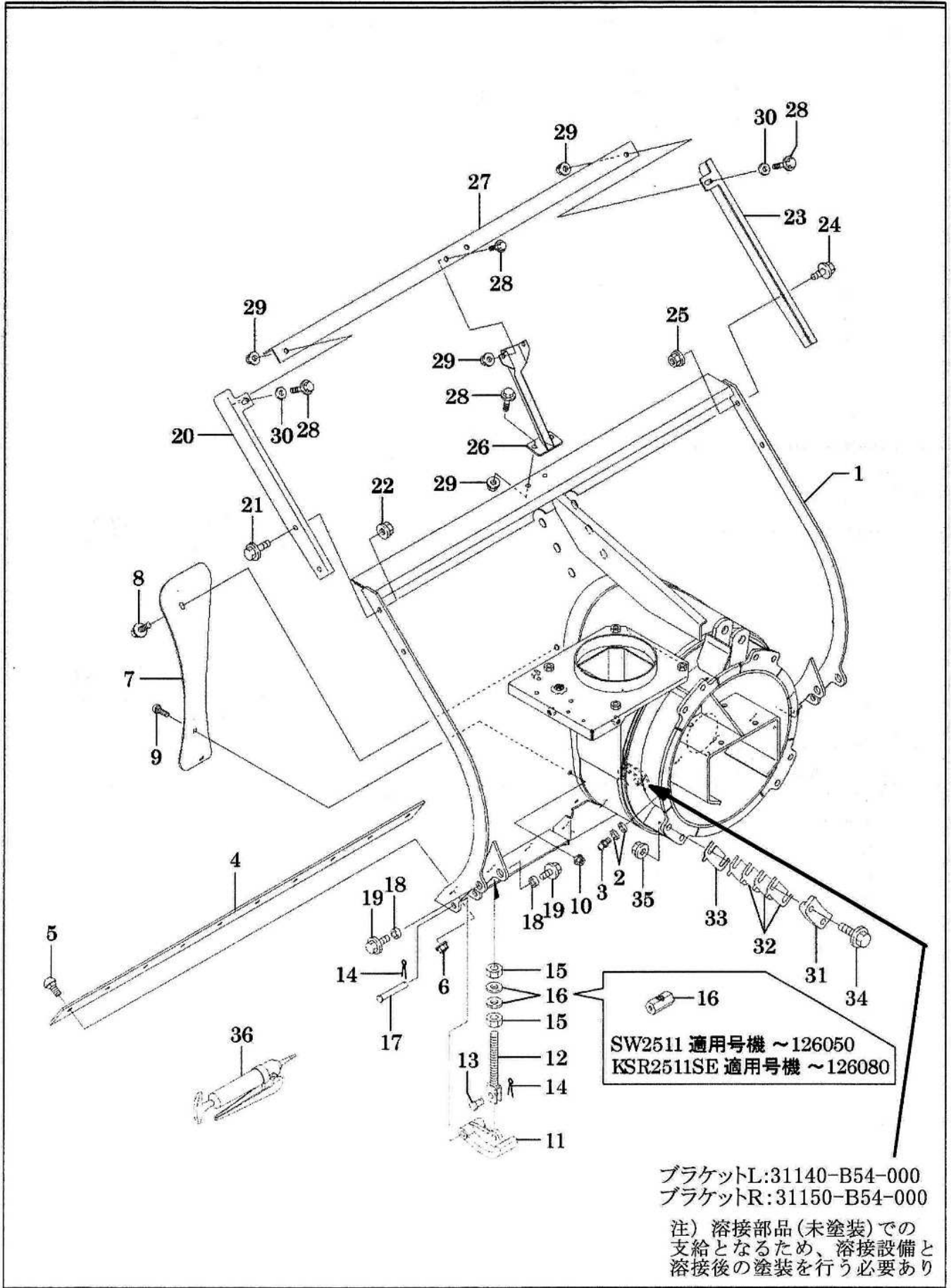

9. 除雪フレーム&ソリ&エッジ

SW2511,KSR2511SE

No.	品番	品名	SW2511	KSR2511SE	備考
1	31100-B78-134	除雪フレーム COMP	1	-	SW2511 適用号機 : ~ 126050
	31100-B78-234	除雪フレーム COMP	-	1	KSR2511SE 適用号機 : ~ 126080
	31100-B85-104	除雪フレーム COMP	1	-	SW2511 適用号機 : 132747 ~
	31100-B85-204	除雪フレーム COMP	-	1	KSR2511SE 適用号機 : 132802 ~
2	94101-06010	ミガキ W 6	6	6	
3	96381-20000	グリースノップル A-MT6*1	3	3	
4	31901-B53-800	エッジ	1	1	
5	92600-0802014	カクネ B 8*20	10	10	
6	94002-08410	フランジ N 8	10	10	
7	31904-B53-100	シャヘイバン	1	-	
	31904-B53-200	シャヘイバン	-	1	
8	93100-0802017	フランジ B 8*20	1	1	
9	92600-0802014	カクネ B 8*20	2	2	
10	94002-08410	フランジ N 8	3	3	
11	31901-B03-800	ソリ	2	2	
12	31300-A53-002	ソリサポート COMP	2	2	
13	91401-A53-000	ピン 12*22	2	2	
14	94210-25200	ワリピン 2.5*20	4	4	
15	94001-16411	N 16	4	4	
16	31905-B54-000	ポスト	2	2	SW2511 適用号機 : ~ 126050 KSR2511SE 適用号機 : ~ 126080
	94101-16010	ミガキ W16	4	4	SW2511 適用号機 : 132747 ~ KSR2511SE 適用号機 : 132802 ~
17	91402-A53-000	ピン 12*70	2	2	
18	31906-B54-000	ポストカラー	4	4	SW2511 適用号機 : ~ 126050 KSR2511SE 適用号機 : ~ 126080
19	93300-1002017	フランジ B 10*1.25*20	4	4	SW2511 適用号機 : ~ 126050 KSR2511SE 適用号機 : ~ 126080
20	31905-B53-800	スノーカッティングプレート L	1	1	
21	93300-1002517	フランジ B 10*1.25*25	2	2	
22	94006-10410	フランジ N 10*1.25	2	2	
23	31906-B53-800	スノーカッティングプレート R	1	1	
24	93300-1002517	フランジ B 10*1.25*25	2	2	
25	94006-10410	フランジ N 10*1.25	2	2	
26	31400-B54-802	センターサポート COMP	1	1	
27	31903-B53-801	スノーカッティングバー	1	1	
28	93100-0802017	フランジ B 8*20	6	6	
29	94002-08410	フランジ N 8	4	4	
30	94101-08015	ダイヤモンド W 8	2	2	
31	31400-B18-800	ローリングガイド COMP	4	4	
32	31902-B18-000	シム	16	16	
33	31903-B18-000	シム 0.6	4	4	
34	93300-1204517	フランジ B 12*1.25*45	8	8	
35	94006-12410	フランジ N 12*1.25	8	8	
36	91971-11	グリース No1	0.2 kg	0.2 kg	
37					
38					
39					
40					
41					

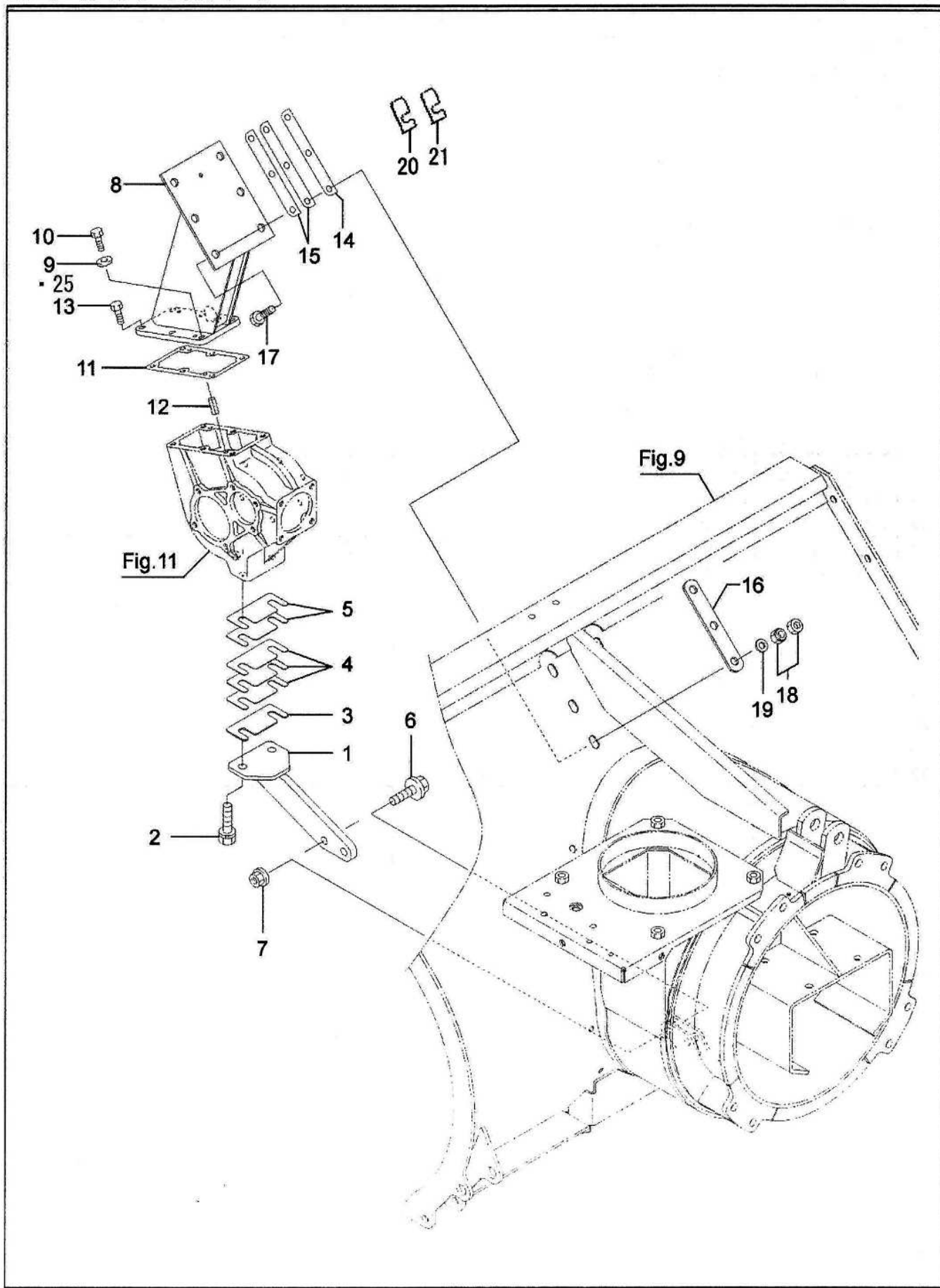

10. オーガギアケース (サポート)

SW2511,KSR2511SE

No.	品番	品名	SW2511	KSR2511SE	備考
1	31200-B53-800	ギヤケースサポート COMP	1	1	
2	91219-1030010	コガタハネプレート B 10*30	2	2	
3	31907-A71-001	ギヤケースライナー 2.0	1	1	
4	31908-A71-001	ギヤケースライナー 0.6	3	3	
5	31906-A83-000	シム t 0.3	2	2	
6	93300-1003517	フランジ B 10*1.25*35	2	2	
7	94006-10410	フランジ N 10*1.25	2	2	
8	31200-A83-700	オーガギヤケースサポート COMP	1	1	
9	91691-1018202	丸パッキン 10*18*2	1	1	適用号機 : ~17****
10	92000-1001014	B10*10	1	1	
11	31902-A71-001	オーガギヤケースパッキン	1	1	
12	94319-60016	スプリングピン 6*16	2	2	
13	91219-0825010	コガタハネプレート B 8*25	6	6	
14	31903-A83-001	サポートライナ 1.0	2	2	
15	31904-A83-001	サポートライナ 2.0	5	5	
16	31905-A83-400	アテータ A	2	-	
	31905-A83-200	アテータ A	-	2	
17	92200-1004017	コガタ B 10*40(7T)	6	6	
18	91235-10100	ハードロック N 10	6	6	
19	94101-10010	ミガキ W 10	6	6	
20	31903-B72-000	シム t1	2	2	
21	31904-B72-000	シム t2	1	1	
22					
23					
24					
25	91691-1018305	アルミ丸パッキン10X18X3	2	2	適用号機 : 18****~
26					
27					
28					
29					
30					
31					
32					
33					
34					
35					
36					
37					
38					
39					
40					
41					
42					
43					
44					
45					
46					
47					
48					
49					

11. オーガギアケース (内部ギヤ)

SW2511, KSR2511SE

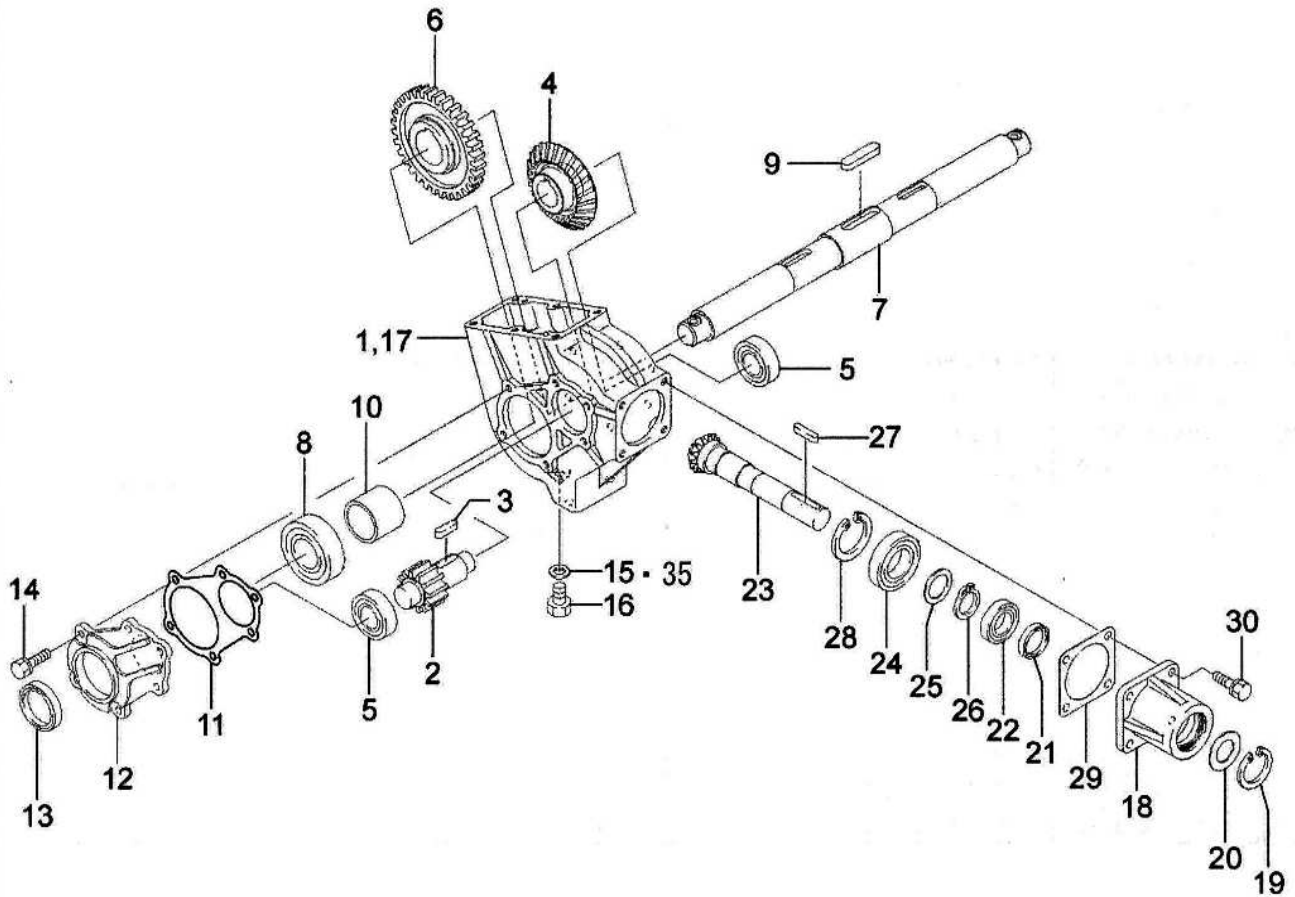

No4とNo6は絵的に逆向きになっている。

11. オーガギアケース (内部ギヤ)

SW2511,KSR2511SE

No.	品番	品名	SW2511	KSR2511SE	備考
1	31911-A26-701	オーガギアケース	1	1	
2	32903-A70-000	平歯車 M3.5*10	1	1	
3	97115-030241	キー 8*7*30RR	1	1	
4	32907-A70-001	ハベルキヤ M3*33	1	1	
5	96100-06205	ベアリング 6205	2	2	
6	32904-A70-000	平歯車 M3.5*35	1	1	
7	34901-B56-000	オーガシャフト	1	1	
8	96100-06207	ベアリング 6207	2	2	
9	97117-032141	キー 12*8*32SR	1	1	
10	32905-A09-001	カラー 40*40	1	1	
11	31903-A71-001	ギヤケースフタパッキン	2	2	
12	31904-A09-730F1	オーガギヤケースフタ	2	2	
13	98251-3505511	シール D355511	2	2	
14	91219-0825010	コガタハネプレート B 8*25	12	12	
15	91691-1018202	丸パッキン 10*18*2	1	1	適用号機：～17****
16	92000-1001614	B 10*16	1	1	
17	91931-090	ギヤオイル #90	0.8 ℓ	0.8 ℓ	
18	31906-A70-700	入力ハウジング	1	1	
19	94520-45080	C アナトメ 45	1	1	
20	31906-A71-000	ボウゴバン	1	1	
21	98251-2504008	シール D25408	1	1	
22	96100-06005	ベアリング 6005	1	1	
23	32901-B07-000	ハベルキヤ M3*14	1	1	
24	96100-06028	ベアリング 60/28	1	1	
25	32905-A70-000	スラストワッシャ 28*40*2	1	1	
26	94510-28080	C ジットメ 28	1	1	
27	97114-033041	キー 7*7*33S	1	1	
28	94520-52080	C アナトメ 52	1	1	
29	31905-A71-001	入力ハウジングパッキン	1	1	
30	91219-0825010	コガタハネプレート B 8*25	4	4	
31					
32					
33					
34					
35	91691-1018305	アルミ丸パッキン10X18X3	2	2	適用号機：18****～
36					
37					
38					
39					
40					
41					
42					
43					
44					
45					
46					
47					
48					
49					
50					

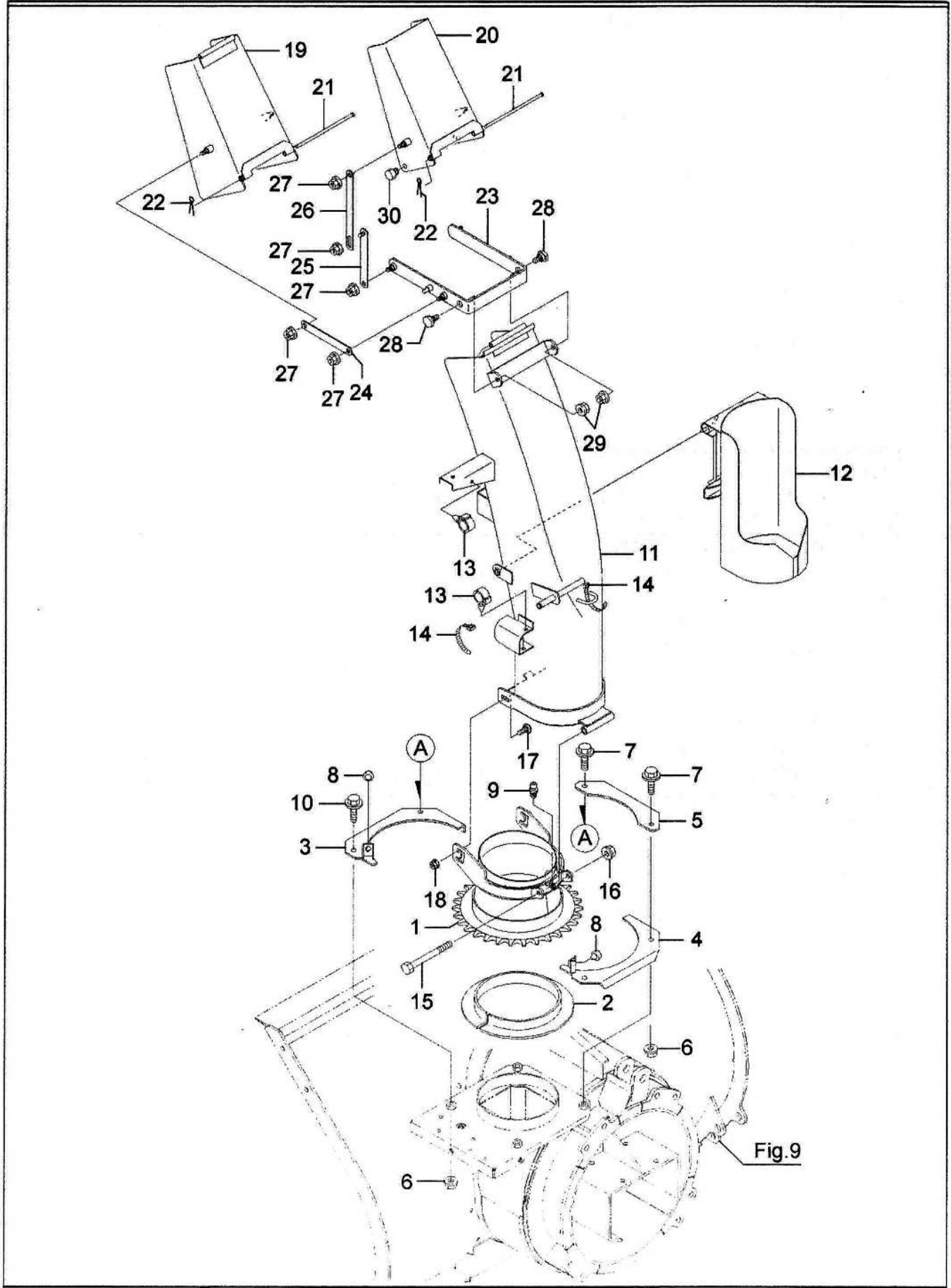

12. シュータ

SW2511,KSR2511SE

No.	品番	品名	SW2511	KSR2511SE	備考
1	33200-B72-106	シュータベア COMP	1	-	
	33200-B72-206	シュータベア COMP	-	1	
2	33903-B72-001	リング	1	1	
3	33300-B72-101	シュータストップ F COMP	1	-	
	33300-B72-201	シュータストップ F COMP	-	1	
4	33400-B72-101	シュータストップ R COMP	1	-	
	33400-B72-201	シュータストップ R COMP	-	1	
5	33906-B72-100	ストップガイド	1	-	
	33906-B72-200	ストップガイド	-	1	
6	94006-10410	フランジ N 10*1.25	4	4	
7	93300-1003517	フランジ B 10*1.25*35	2	2	
8	33907-B72-000	クッションゴム	2	2	
9	96381-20000	グリースニップル A-MT6*1	1	1	
10	93300-1003017	フランジ B 10*1.25*30	2	2	
11	33100-B72-103	シュータ 900 COMP	1	-	
	33100-B72-203	シュータ 900 COMP	-	1	
12	33200-B50-001	カートリッジカバー COMP	1	-	
	33200-B50-101	カートリッジカバー COMP	-	1	
13	91315-C4397	ケーブルクリップ C-4397	2	2	
14	91311-140	リヒートタイ RF140	2	2	
15	92100-1010017	B10*1.25*100(7T)	1	1	
16	94006-10410	フランジ N 10*1.25	1	1	
17	92600-0802014	カクネ B 8*20	2	2	
18	94002-08410	フランジ N 8	2	2	
19	33300-B53-800	シュータデフレクタ A COMP	1	1	
20	33400-B53-800	シュータデフレクタ B COMP	1	1	
21	91262-061650	プレスピン 6*165	2	2	
22	94210-20120	ワリピン 2*12	2	2	
23	33500-B72-801	シュータアーム COMP	1	1	
24	33902-B53-800	リンクアーム 129	2	2	
25	33600-B53-800	シュータリンク A COMP	2	2	
26	33908-B72-801	シュータリンク B	2	2	
27	94002-08410	フランジ N 8	10	10	
28	33904-B53-000	段付ボルト	2	2	
29	94002-08410	フランジ N 8	2	2	
30	91361-18N0	ホールプラグ 18N0	2	2	
31					
32					
33					
34					
35					
36					
37					
38					
39					
40					
41					
42					
43					
44					

SW2511適用号機 ~112322
KSR2511SE適用号機 ~111469

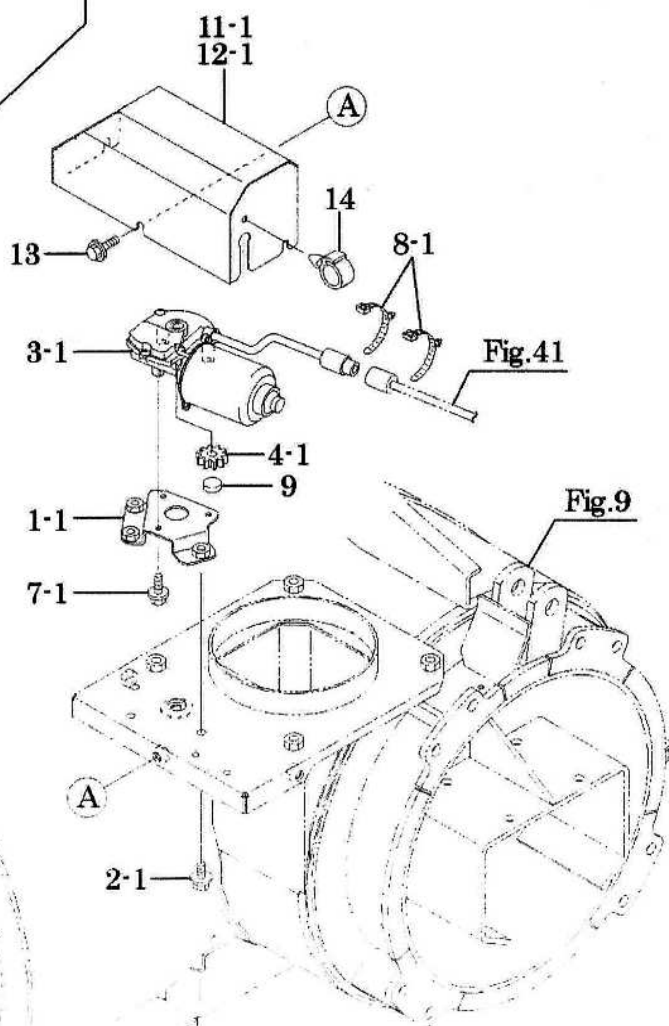
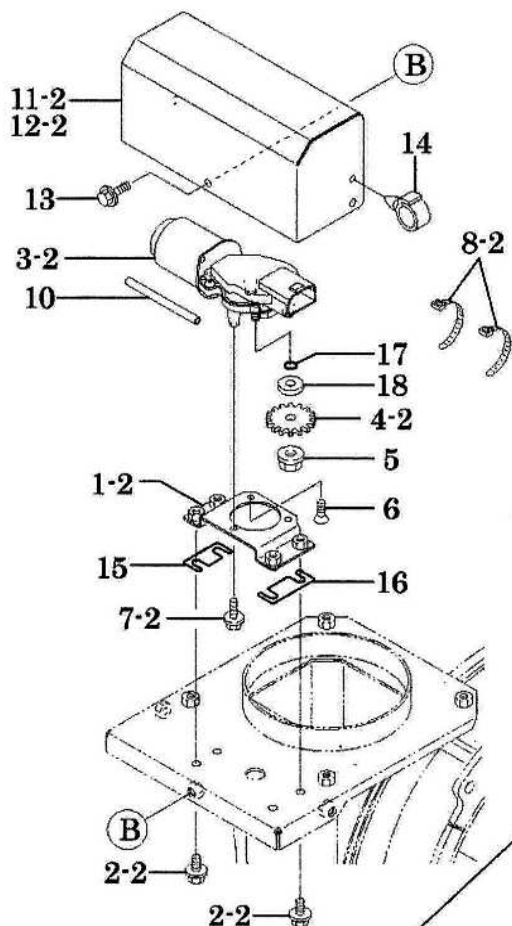

SW2511適用号機 121405~
KSR2511SE適用号機 126051~

13. シュータ回転モータ部

SW2511,KSR2511SE

No.	品番	品名	SW2511	KSR2511SE	備考
1-1	31300-B72-830	回転モータブラケット	1	1	適用号機：12****～
1-2	31300-B72-800	回転モータブラケット COMP	1	1	適用号機：～11****
2-1	93100-0801617	フランジ B 8*16	3	3	適用号機：12****～
2-2	93100-0801617	フランジ B 8*16	4	4	適用号機：～11****
3-1	81100-B82-000	モーター 8157	1	1	適用号機：12****～
3-2	81100-B56-000	モーター LM12	1	1	適用号機：～11****
4-1	33905-B72-030	回転モーターギヤ	1	1	適用号機：12****～
4-2	33905-B72-000	回転モーターギヤ	1	1	適用号機：～11****
5	94002-08410	フランジ N 8	1	1	適用号機：～11****
6	91217-0601674	6 アナサラ B 6*16	1	1	適用号機：～11****
7-1	93100-0601617	フランジ B 6*16	3	3	適用号機：12****～
7-2	93100-0601617	フランジ B 6*16	2	2	適用号機：～11****
8-1	91314-119P7	ケーブルストラップ 1-19P7	2	2	適用号機：12****～
8-2	91310-300	ナイロンバンド PRT3S	2	2	適用号機：～11****
9	38902-B72-000	ナイロンホイール	1	1	
10	89901-B72-000	チューブ 8*100	1	1	
11-1	38200-B72-101	回転モーターカバー COMP	1	-	
11-2	38901-B72-103	回転モーターカバー	1	-	
12-1	38200-B72-201	回転モーターカバー COMP	-	1	
12-2	38901-B72-203	回転モーターカバー	-	1	
13	93100-0801617	フランジ B 8*16	3	3	
14	91315-C4397	ケーブルクリップ C-4397	1	1	
15	31901-B72-000	回転モータシム A	1	1	適用号機：～11****
16	31902-B72-000	回転モータシム B	1	1	適用号機：～11****
17	98310-01024	O リング P10A	1	1	適用号機：～11****
18	91251-1025601	マルザガネ 10*25*6	1	1	適用号機：～11****
19					
20					
21					
22					
23					
24					
25					
26					
27					
28					
29					
30					
31					
32					
33					
34					
35					
36					
37					
38					
39					
40					
41					
42					

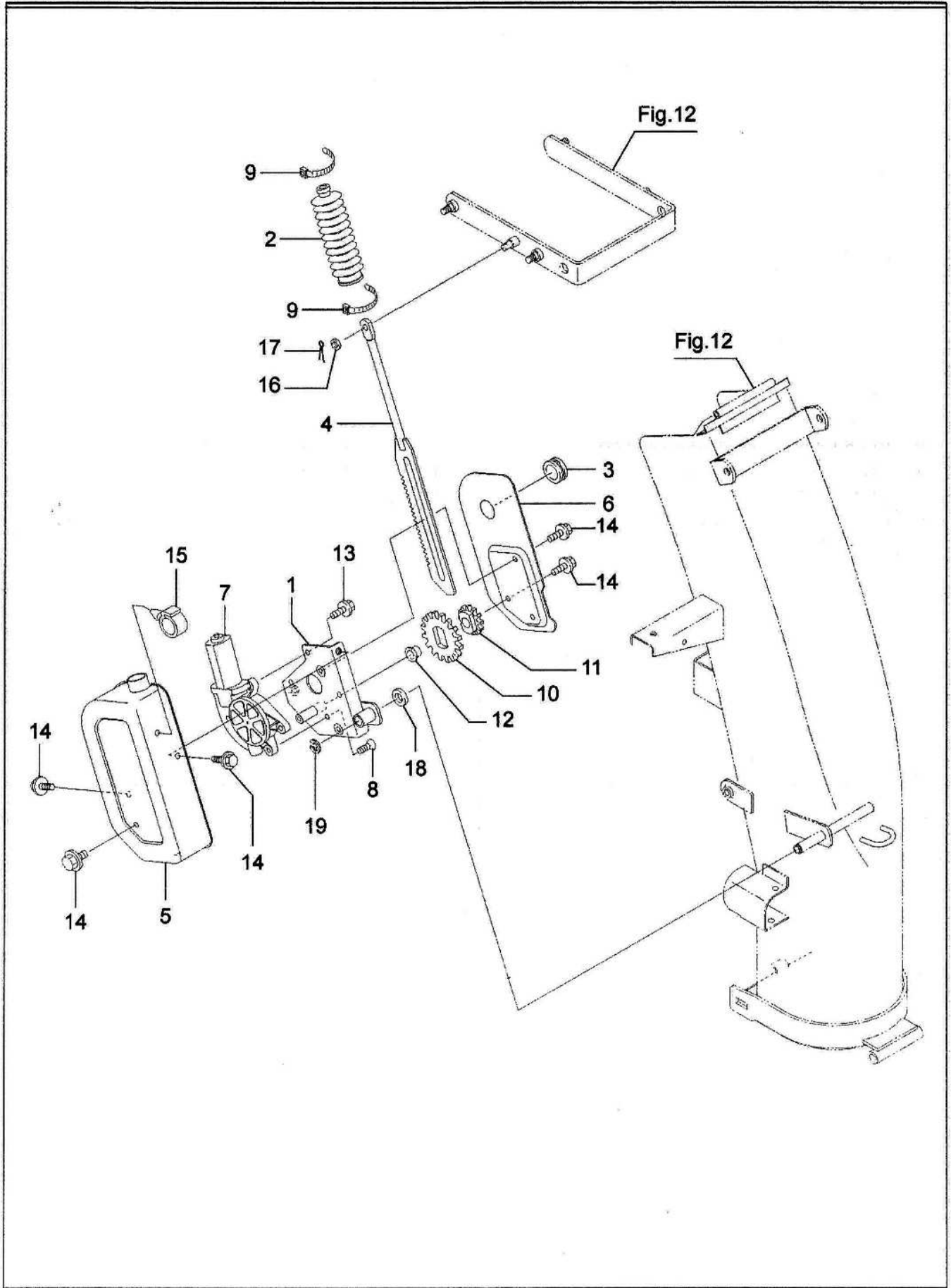

14. シュータ上下モータ部

SW2511,KSR2511SE

No.	品番	品名	SW2511	KSR2511SE	備考
1	33700-B72-101	モーターブラケット A COMP	1	-	
	33700-B72-201	モーターブラケット A COMP	-	1	
2	33904-B08-000	シュータブーツ	1	1	
3	91358-1202515	ゴムブッシュ NG-79-N	1	1	
4	34200-B72-802	シュータラック COMP	1	1	
5	38100-B72-101	モーターカバー COMP	1	-	
	38100-B72-201	モーターカバー COMP	-	1	
6	38905-B72-801	モーターカバー	1	1	
7	81100-B53-001	モータ JC578VA	1	1	
8	91217-0601674	6 アナサラ B 6*16	1	1	
9	91316-2140	ケーブルバンド CV-140SW	2	2	
10	33902-B56-001	ギヤ M2*32	1	1	
11	33903-B56-001	ギヤ M2*18	1	1	
12	91644-121080	フランジブッシュ 80F-1210	1	1	
13	93100-0601617	フランジ B 6*16	3	3	
14	93100-0601217	フランジ B 6*12	6	6	
15	91315-C4397	ケーブルクリップ C-4397	1	1	
16	94101-08010	ミガキ W 8	1	1	
17	94210-25150	ワリピン 2.5*15	1	1	
18	94101-12010	ミガキ W 12	1	1	
19	94511-09010	E トメワ 9	1	1	
20					
21					
22					
23					
24					
25					
26					
27					
28					
29					
30					
31					
32					
33					
34					
35					
36					
37					
38					
39					
40					
41					
42					
43					
44					
45					
46					
47					
48					

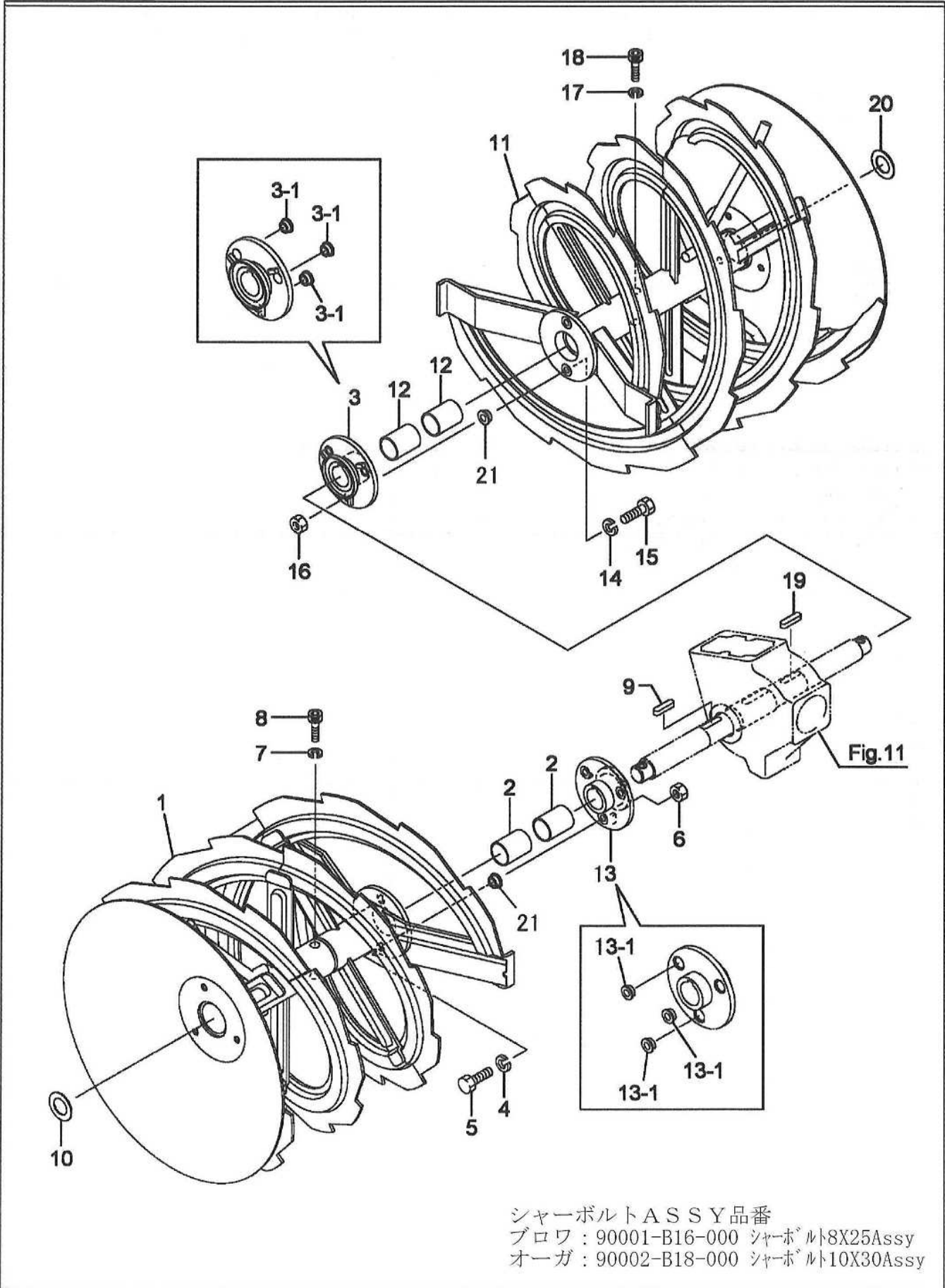

シャーボルトASSY品番
プロワ : 90001-B16-000 シャーボルト8X25Assy
オーガ : 90002-B18-000 シャーボルト10X30Assy

15. オーガ

SW2511,KSR2511SE

No.	品番	品名	SW2511	KSR2511SE	備考
1	35100-B78-802	オーガ L COMP	1	1	No.21 組込
2	91646-3550R	ブッシュ BM3550FS	2	2	
3	35500-B72-800	オーガシャーフランジ COMP	1	1	No.3-1 組込
3-1	35901-A30-000	オーガシャープッシュ	3	3	
4	94111-10012	バネ W 10	1	1	
5	92001-1003014	B 10*30	1	1	
6	94001-10412	N 10(2)	1	1	
7	94111-08012	バネ W 8	1	1	
8	93900-0803009	6 アナ B8*30	1	1	
9	97116-040241	キー 10*8*40RR	1	1	
10	91926-A09-000	スラストワッシャー	1	1	
11	35200-B78-802	オーガ R COMP	1	1	No.21 組込
12	91646-3550R	ブッシュ BM3550FS	2	2	
13	35500-B72-800	オーガシャーフランジ COMP	1	1	No.13-1 組込
13-1	35901-A30-000	オーガシャープッシュ	3	3	
14	94111-10012	バネ W 10	1	1	
15	92001-1003014	B 10*30	1	1	
16	94001-10412	N 10(2)	1	1	
17	94111-08012	バネ W 8	1	1	
18	93900-0803009	6 アナ B8*30	1	1	
19	97116-040241	キー 10*8*40RR	1	1	
20	91926-A09-000	スラストワッシャー	1	1	
21	35901-A30-000	オーガシャープッシュ	4	4	
22					
23					
24					
25					
26					
27					
28					
29					
30					
31					
32					
33					
34					
35					
36					
37					
38					
39					
40					
41					
42					
43					
44					
45					
46					
47					
48					

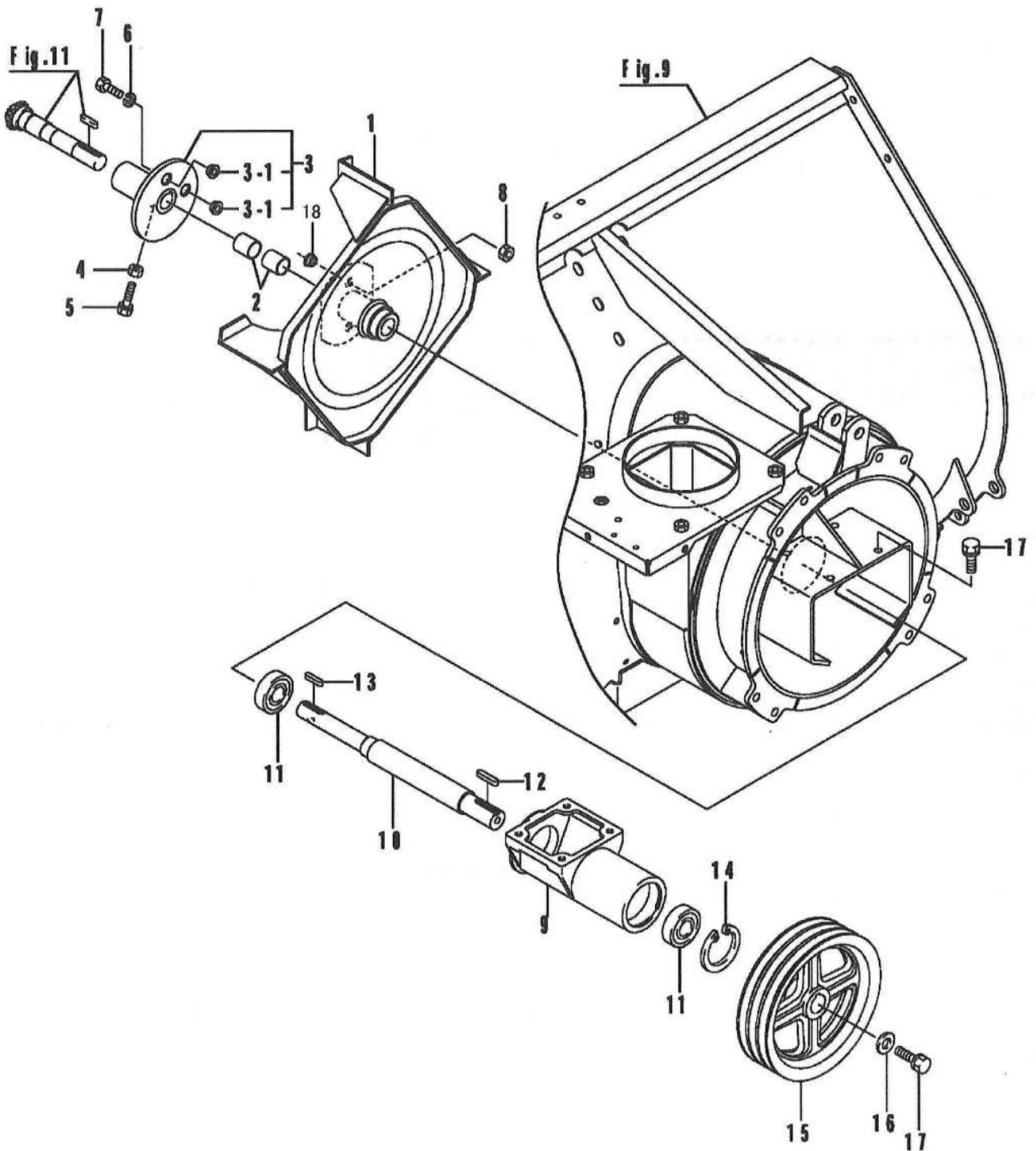

シャーボルトASSY品番
ブロワ：90001-B16-000 シャーボルト8X25Assy
オーガ：90002-B18-000 シャーボルト10X30Assy

16. ブロワ&シャフトハウジング

SW2511,KSR2511SE

No.	品番	品名	SW2511	KSR2511SE	備考
1	36100-A91-808	ブロワ COMP	1	1	No.18 組込
2	91646-2530R	ブッシュ BM2530FS	2	2	
3	36200-A91-800	オーガジョイント COMP	1	1	No.3-1 組込
3-1	36150-A09-001	シャープブッシュ	2	2	
4	94003-10412	コカタ N 10(2)	1	1	
5	91212-1030147	コカタオシ B10*30(120°)(7T)	1	1	
6	94111-08012	ハネ W 8	1	1	
7	92001-0802514	B 8*25	1	1	
8	94001-08412	N 8(2)	1	1	
9	36901-B18-700	ブロワシャフトハウジング	1	1	
10	34901-B16-000	ブロワシャフト	1	1	
11	96105-06306	ベアリング 6306UU	2	2	
12	97115-040041	キー 8*7*40S	1	1	
13	97114-033041	キー 7*7*33S	1	1	
14	94520-72080	C アナトメ 72	1	1	
15	63901-B53-700	V フーリー 231B-3*30	1	1	
16	91251-1035451	マルザガネ 10*35*4.5	1	1	
17	93000-1002517	コカタハネ B 10*25(7T)	5	5	
18	36150-A09-001	シャープブッシュ	2	2	
19					
20					
21					
22					
23					
24					
25					
26					
27					
28					
29					
30					
31					
32					
33					
34					
35					
36					
37					
38					
39					
40					
41					
42					
43					
44					
45					
46					
47					
48					
49					

17. メイン&カバーフレーム

SW2511,KSR2511SE

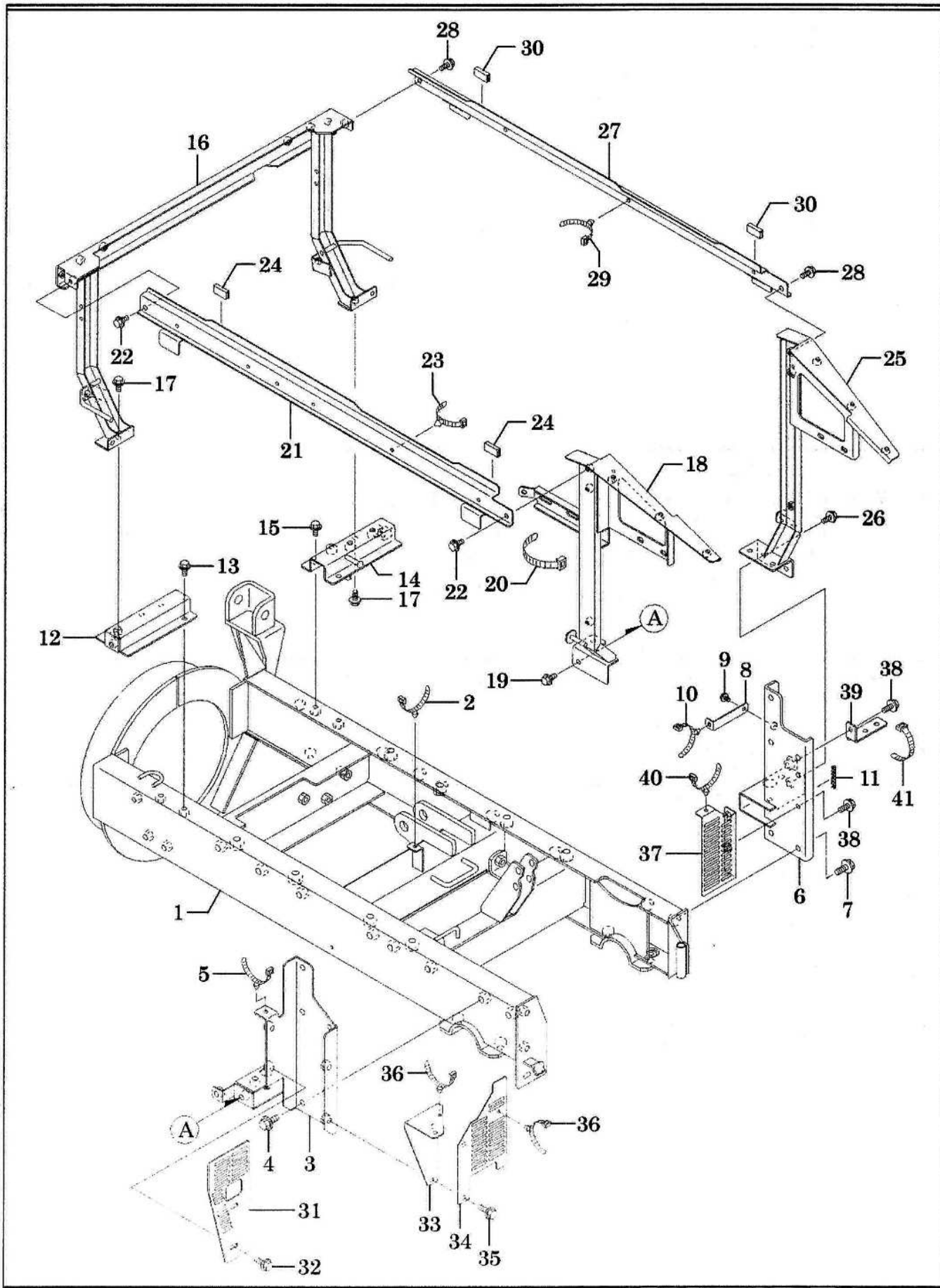

17. メイン&カバーフレーム

SW2511,KSR2511SE

No.	品番	品名	SW2511	KSR2511SE	備考
1	41100-B53-806	本体フレーム COMP	1	1	
2	91314-119P7	ケーブルストラップ 1-19P7	1	1	黒
3	41200-B78-800	パネルブラケット L COMP	1	1	
4	93300-1002517	フランジ B 10*1.25*25	2	2	
5	91314-119P7	ケーブルストラップ 1-19P7	1	1	黒
6	41300-B78-800	パネルブラケット R COMP	1	1	
7	93300-1002517	フランジ B 10*1.25*25	2	2	
8	41901-B78-800	ケーブルステー	1	1	
9	93100-0601217	フランジ B 6*12	1	1	
10	91314-11W02	ケーブルストラップ 1-1W02	1	1	白
11	91360-32050	N グロメット 32 (50)	1	1	
12	48200-B78-800	カバーステー L COMP	1	1	
13	93100-0801617	フランジ B 8*16	2	2	
14	48300-B78-800	カバーステー R COMP	1	1	
15	93100-0801617	フランジ B 8*16	2	2	
16	48400-B78-800	フロントフレーム COMP	1	1	
17	93100-0801617	フランジ B 8*16	4	4	
18	48500-B78-804	カバーフレームリヤL COMP	1	1	
19	93100-0801617	フランジ B 8*16	2	2	
20	91314-11765	リビートタイ RF250	1	1	
21	47100-B78-801	サイドフレーム L COMP	1	1	
22	93100-0801617	フランジ B 8*16	2	2	
23	91314-11765	ケーブルストラップ 1765	2	2	黒
24	48903-B53-000	玉ナシ溝ゴム 12*25	2	2	
25	48600-B78-803	カバーフレームリヤ R COMP	1	1	
26	93100-0801617	フランジ B 8*16	2	2	
27	47200-B78-801	サイドフレーム R COMP	1	1	
28	93100-0801617	フランジ B 8*16	2	2	
29	91314-11765	ケーブルストラップ 1765	3	3	黒
30	48903-B53-000	玉ナシ溝ゴム 12*25	2	2	
31	49901-B63-800	リヤカバー FL	1	1	
32	93100-0801617	フランジ B 8*16	2	2	
33	48908-B78-800	ライトステー	1	1	
34	48906-B78-800	リヤカバー RL	1	1	
35	93100-0802017	フランジ B 8*20	2	2	
36	91314-119P7	ケーブルストラップ 1-19P7	2	2	黒
37	49500-B63-800	リヤカバー RR COMP	1	1	
38	93100-0801617	フランジ B 8*16	2	2	
39	41901-B53-800	ホースステー	1	1	
40	91314-11W02	ケーブルストラップ 1-1W02	1	1	白
41	91311-250	リビートタイ RF250	1	1	
42					
43					
44					
45					
46					
47					
48					
49					
50					

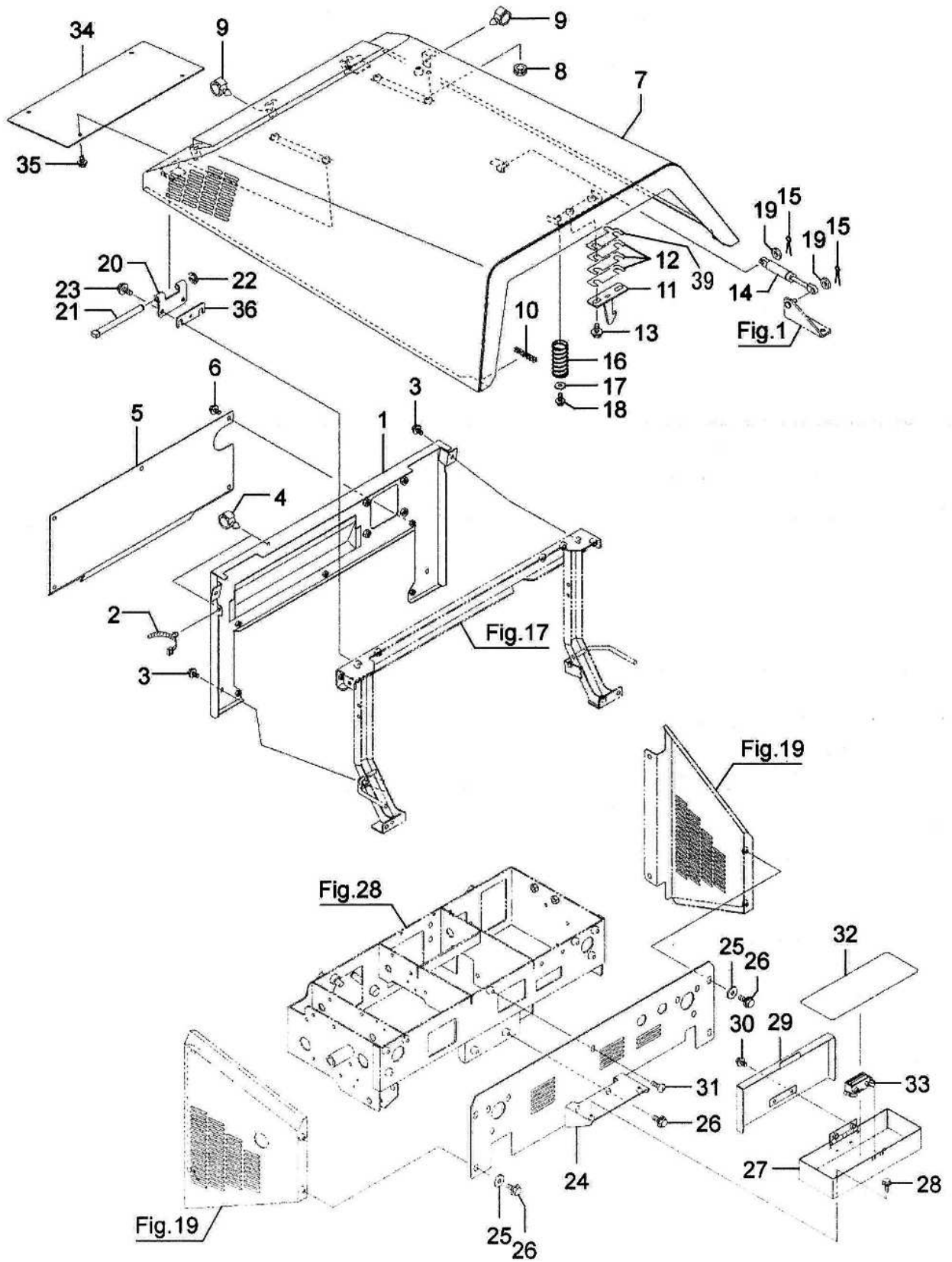

18. ボンネット

SW2511,KSR2511SE

No.	品番	品名	SW2511	KSR2511SE	備考
1	49100-B78-802	フロントカバー COMP	1	1	
2	91314-11W02	ケーブルストラップ 1-1W02	1	1	白
3	93100-0601217	フランジ B 6*12	4	4	
4	91315-C1E50	ケーブルクリップ C-1E50	2	2	黒
5	48907-B78-800	フロントガードプレート	1	1	
6	93100-0601217	フランジ B 6*12	5	5	
7	48100-B78-100	ボンネット COMP	1	-	
	48100-B78-000	ボンネット COMP	-	1	
8	91351-1081020	ゴムブッシュ BSB-21	1	1	
9	91315-C4397	ケーブルクリップ C-4397	4	4	白
10	91360-12040	N グロメット TH-12 (40)	2	2	
11	76800-B56-801	フック COMP	1	1	
12	31902-B18-000	シム	3	3	
13	93100-0801617	フランジ B 8*16	2	2	
14	40001-B18-000	ガスダンパー 084603	1	1	
15	94210-25150	ワリピン 2.5*15	2	2	
16	91603-B18-000	ボンネットスプリング	1	1	
17	94101-06015	ダイヤル W 6	1	1	
18	93100-0601617	フランジ B 6*16	1	1	
19	94101-08010	ミガキ W 8	2	2	
20	49901-B72-801	ボンネットヒンジ	2	2	
21	49902-B72-000	ヒンジピン	2	2	
22	94511-07010	E トメワ 7	2	2	
23	93100-0802017	フランジ B 8*20	4	4	
24	49600-B78-000	リヤカバー COMP	1	-	
	49600-B78-100	リヤカバー COMP	-	1	
25	94101-08015	ダイヤル W 8	4	4	
26	93100-0801617	フランジ B 8*16	6	6	
27	42100-B72-831	ツールボックス COMP	1	1	
28	93100-0601217	フランジ B 6*12	2	2	
29	42200-B72-800	ツールボックスカバー COMP	1	1	
30	93100-0601217	フランジ B 6*12	2	2	
31	93400-0801614	トラスコネジ 8*16	1	1	
32	42901-B53-000	ゴムシート	1	1	
33	42901-B72-000	マグネットキャッチ C-931	1	1	
34	02902-B78-800	ヒートプロテクター	1	1	
35	93100-0601217	フランジ B 6*12	4	4	
36	48908-B72-800	シム (調整用)	2	2	
37					
38					
39	31903-B18-000	シム0.6	1	1	適用号機：18****～
40					
41					
42					
43					
44					
45					
46					
47					
48					

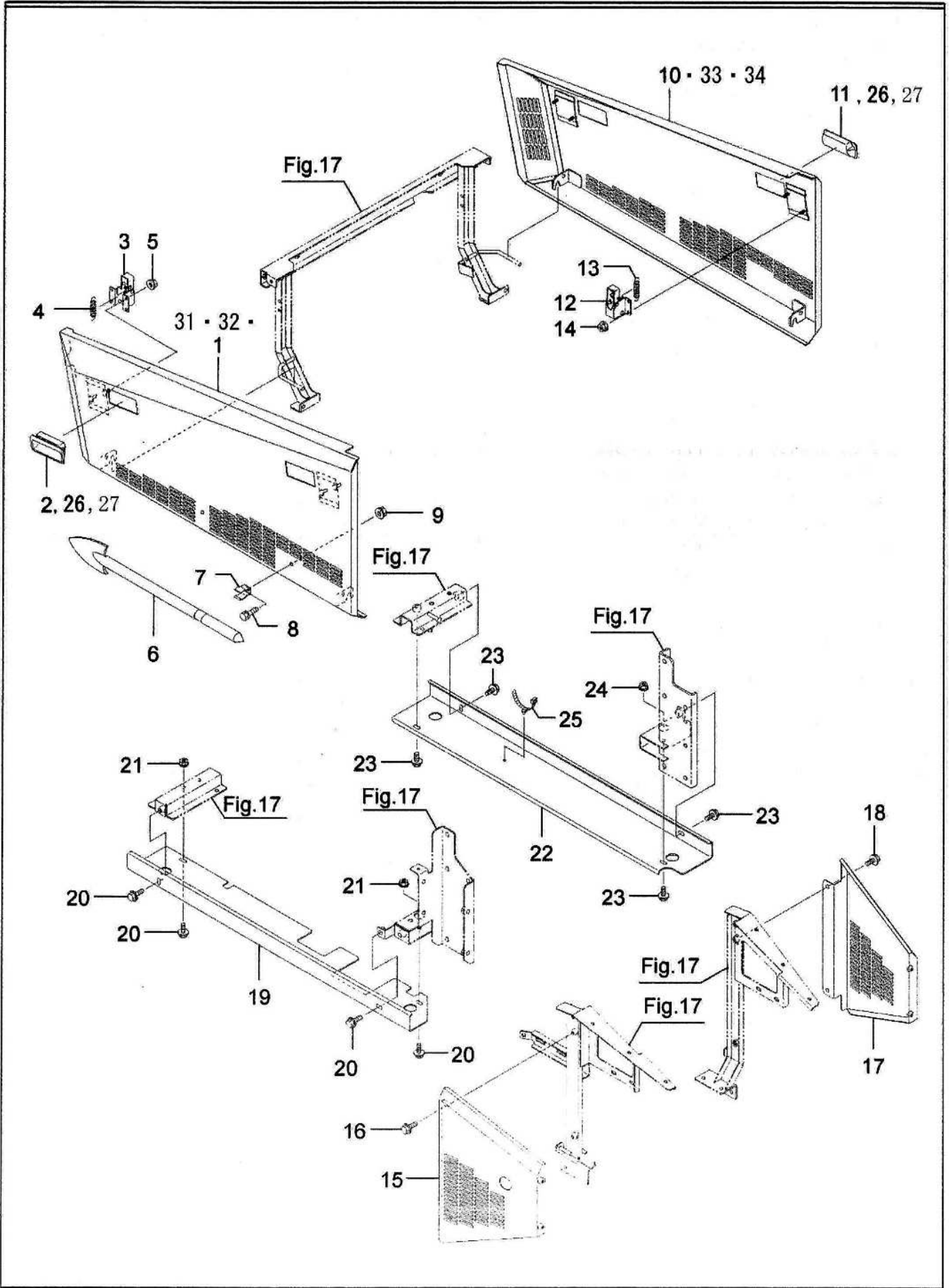

19. サイドカバー

SW2511,KSR2511SE

No.	品番	品名	SW2511	KSR2511SE	備考
1	49300-B78-101	サイドカバー L COMP	1	-	適用号機：～17****
	49300-B78-201	サイドカバー L COMP	-	1	適用号機：～17****
2	48901-B69-000	埋込み取手 AP-197-1-2	2	-	適用号機 ～14****
3	48800-B65-000	サイドカバーストップ COMP	2	2	
4	91602-B18-002	コイルスプリング 9.5*42	2	2	
5	94002-06410	フランジ N 6	4	4	
6	39901-B51-000	雪かき棒	1	1	
7	39902-A65-001	止め金具	2	2	
8	92200-0801617	コタタ B 8*16(7T)	2	2	
9	94002-08410	フランジ N 8	2	2	
10	49400-B78-101	サイドカバー R COMP	1	-	
	49400-B78-201	サイドカバー R COMP	-	1	
11	48901-B69-000	埋込み取手 AP-197-1-2	2	-	適用号機 ～14****
12	48800-B65-000	サイドカバーストップ COMP	2	2	
13	91602-B18-002	コイルスプリング 9.5*42	2	2	
14	94002-06410	フランジ N 6	4	4	
15	48700-B78-100	リヤサイドカバー L COMP	1	-	
	48700-B78-200	リヤサイドカバー L COMP	-	1	
16	93100-0801617	フランジ B 8*16	2	2	
17	48800-B78-100	リヤサイドカバー R COMP	1	-	
	48800-B78-200	リヤサイドカバー R COMP	-	1	
18	93100-0801617	フランジ B 8*16	2	2	
19	48903-B78-800	アンダーカバー L	1	1	
20	93100-0801617	フランジ B 8*16	4	4	
21	94002-08410	フランジ N 8	2	2	
22	48904-B78-800	アンダーカバー R	1	1	
23	93100-0801617	フランジ B 8*16	4	4	
24	94002-08410	フランジ N 8	1	1	
25	91314-11W02	ケーブルストラップ 1-1W02	1	1	白
26	48901-B69-030	埋込み取手AP-197-1-3	4	-	適用号機 15****～
27	48901-B69-000	埋込み取手AP-197-1-2	-	4	
28					
29					
30					
31	49300-B78-130	サイドカバーL COMP	1	-	適用号機：18****～
32	49300-B78-230	サイドカバーL COMP	-	1	適用号機：18****～
33	49400-B78-130	サイドカバーR COMP	1	-	適用号機：18****～
34	49400-B78-230	サイドカバーR COMP	-	1	適用号機：18****～
35					
36					
37					
38					
39					
40					
41					
42					
43					
44					
45					
46					

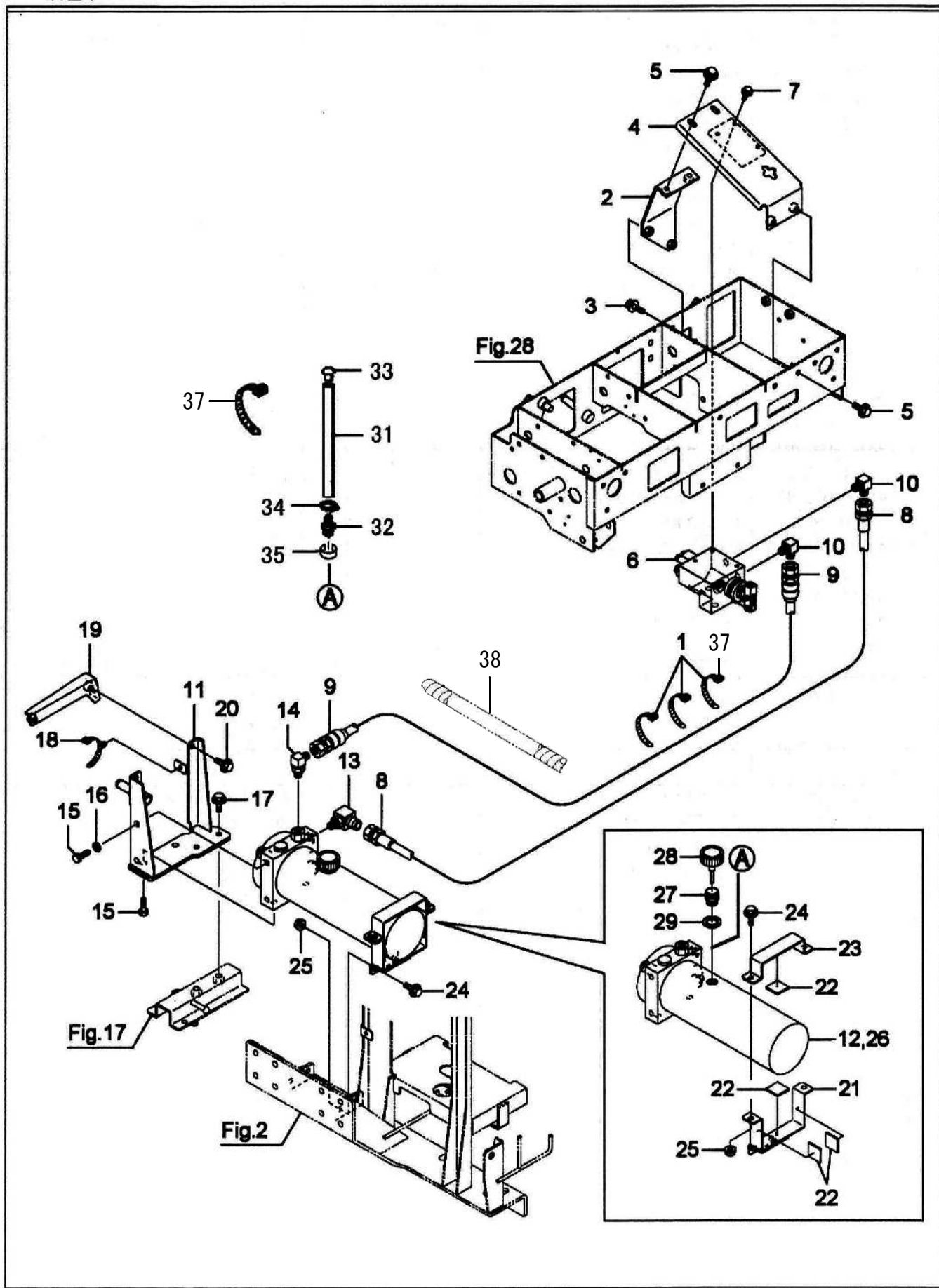

20. 油圧ポンプ&バルブ

SW2511,KSR2511SE

No.	品番	品名	SW2511	KSR2511SE	備考
1	91311-140	リビートタイ RF140	2	2	~191657(3個使用)、202656~(2個使用)
2	51200-B51-800	バルブベースブラケット COMP	1	1	
3	93100-0801617	フランジ B 8*16	2	2	
4	51100-B74-801	バルブベース COMP	1	1	
5	93100-0801617	フランジ B 8*16	4	4	
6	50001-B53-002	バルブ DCV1	1	1	購入可能部品 : 168561-01220 
7	93100-0602017	フランジ B 6*20	3	3	
8	91545-2213033	油圧ホース SPL 2分 *1300	1	1	バルブ右面前 - ポンプ右
9	91545-2213533	油圧ホース SPL 2分 *1350	1	1	バルブ右面後 - ポンプ上
10	91551-3022004	90°エルボ 302204	2	2	
11	41400-B78-801	ポンプフレーム COMP	1	1	
12	53100-B78-000	ポンプユニット 1719L	1	1	
13	51901-B18-000	座付エルボ PF1/4*PF1/4	1	1	
14	51901-A26-000	座付エルボ 3/8*1/4	1	1	
15	93000-1002017	コガタバネ B 10*20(7T)	4	4	
16	94101-10010	ミガキ W 10	2	2	
17	93100-0802017	フランジ B 8*20	2	2	
18	91314-15782	ケーブルストラップ 1-5782	1	1	黒 - 長
19	41500-B78-800	スプリングフレーム COMP	1	1	
20	93100-0801617	フランジ B 8*16	2	2	
21	41600-B78-800	ポンプガードフレーム COMP	1	1	
22	41902-B78-000	ゴム 30*30*3	4	4	
23	41903-B78-800	ポンプガードフレーム B	1	1	
24	93100-0802017	フランジ B 8*20	4	4	
25	94002-08410	フランジ N 8	4	4	
26	91951-20032	タービンオイル VG32	2ℓ	2ℓ	タンク入口から40±2mmが適正值
27	51901-B78-000	ブリーザーパイプ	1	1	適用号機 ~13**** ★
28	51902-B78-000	オイルキャップ	1	1	適用号機 ~13**** ★
29	91691-2132305	丸パッキン 21*32*3	1	1	適用号機 ~13**** ★
30					
31	55903-G31-002	ブリーザーホース	1	1	適用号機 14****~ ☆
32	55901-G31-000	ホース継手 1/2*Φ8	1	1	適用号機 14****~ ☆
33	94330-1002010	マルアタマピン10*20	1	1	適用号機 14****~ ☆
34	91324-013	トライトンバンド 13	1	1	適用号機 14****~ ☆
35	91941-200	シールテープ 200	1	1	適用号機 14****~ ☆
36					
37	91311-250	リビートタイRF250	2	2	適用号機 : 202656~
38	91382-2802001	コルゲート28x200	1	1	適用号機 : 202656~ No8, 9, ㊸-17, ㊸-18
39					
40					
41					
42					
43					
44					
45					
46					
47					
48					
49					
50					

21. 油圧シリンダー

SW2511,KSR2511SE

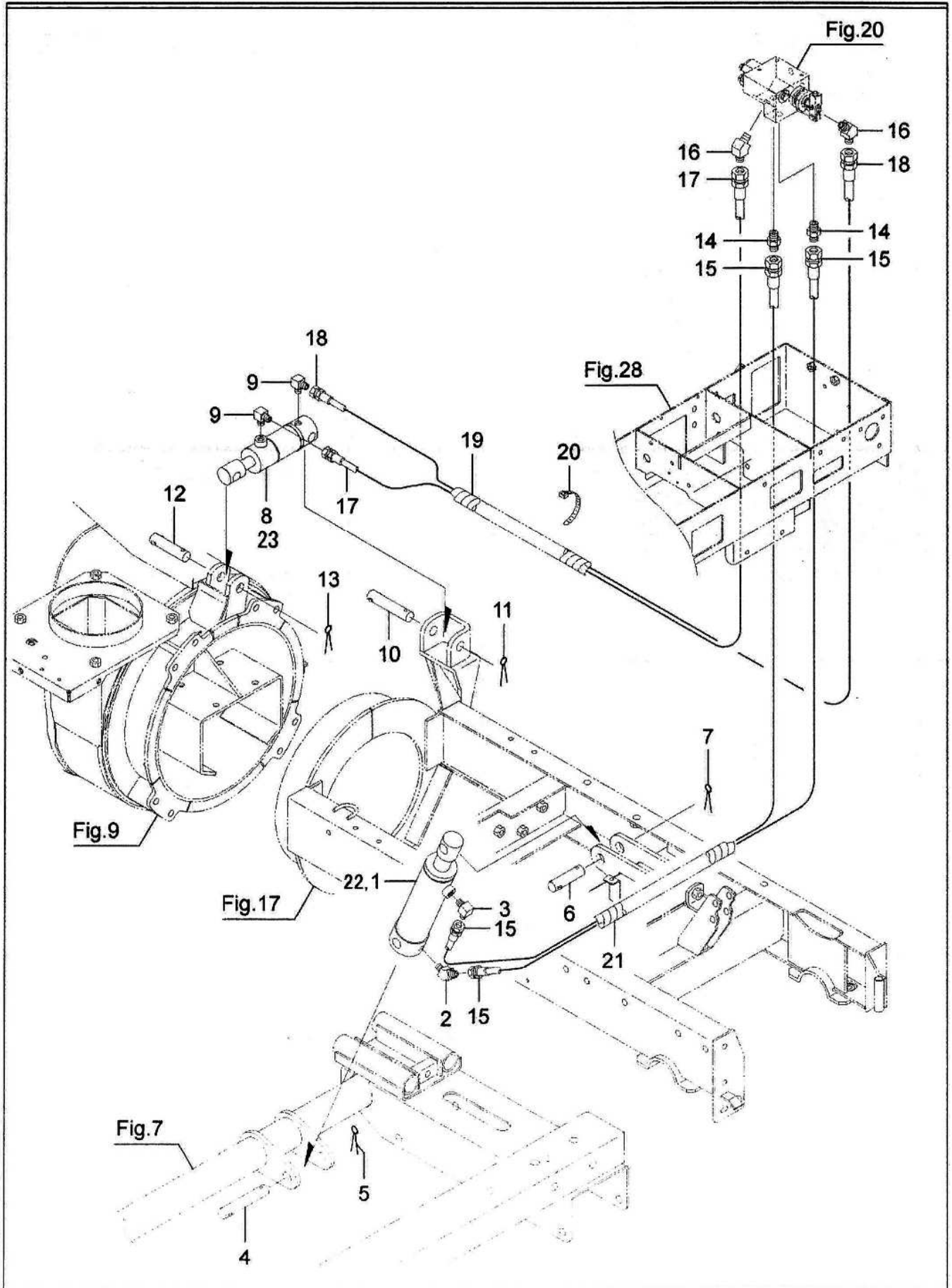

21. 油圧シリンダー

SW2511,KSR2511SE

No.	品番	品名	SW2511	KSR2511SE	備考
1	50001-B07-002	シリンダー CW 50*115	1	1	適用号機 ~13**** No.22代替可能
2	51901-B53-001	シボリ付 45° エルボ	1	1	
3	91551-3022004	90° エルボ 302204	1	1	
4	91261-201101	耳付ピン 20*110	1	1	
5	94210-40400	ワピン 4*40	1	1	
6	91261-200751	耳付ピン 20*75	1	1	
7	94210-40400	ワピン 4*40	1	1	
8	52100-A75-001	複動シリンダー 20*40*60	1	1	適用号機 ~13**** No.23代替可能
9	91551-3022004	90° エルボ 302204	2	2	
10	91261-180951	耳付ピン 18*95	1	1	
11	94210-40400	ワピン 4*40	1	1	
12	91261-180751	耳付ピン 18*75	1	1	
13	94210-40400	ワピン 4*40	1	1	
14	91551-3002004	アダプタ 3002F04	2	2	バルブ下面 2ヶ所
15	91545-2213533	油圧ホース SPL 2分 *1350	2	2	バルブ下面 2ヶ所 - 上下シリンダー
16	91551-3024004	45° エルボ 302404	2	2	バルブ斜め面左右 2ヶ所
17	91545-2215433	油圧ホース SPL 2分 *1540	1	1	バルブ斜め面左 - ローリング上
18	91545-2214333	油圧ホース SPL 2分 *1430	1	1	バルブ斜め面右 - ローリング下
19	91382-2202001	コルゲート 22*200	1	1	
20	91311-250	リビートタイ RF250	1	1	
21	91382-2205001	コルゲート 22*500	1	1	
22	50100-B88-000	複動シリンダー	1	1	適用号機 14****~
23	50200-B88-000	複動シリンダー 20*40*60	1	1	適用号機 14****~
24					
25					
26					
27					
28					
29					
30					
31					
32					
33					
34					
35					
36					
37					
38					
39					
40					
41					
42					
43					
44					
45					
46					
47					
48					
49					
50					

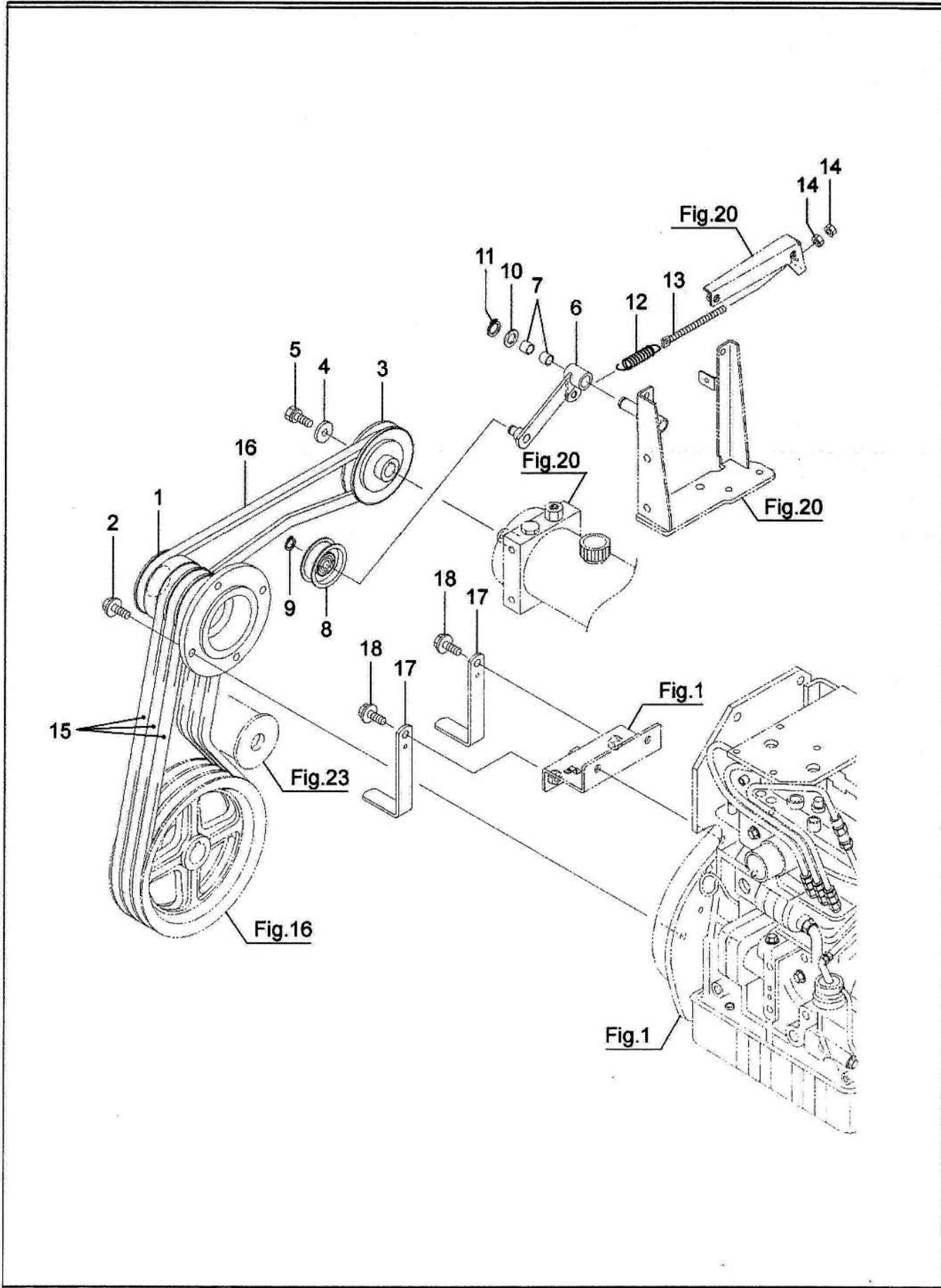

22. 除雪動力伝達

SW2511,KSR2511SE

No.	品番	品名	SW2511	KSR2511SE	備考
1	02901-B78-700	エンジンブロー (プロワ	1	1	
2	93300-1002517	フランジ B 10*1.25*25	4	4	
3	63100-B78-001	Vブロー 114.3B-20 COMP	1	1	
4	91251-1030451	マルサガネ 10*30*4.5	1	1	
5	93000-1002517	コガタバネ B 10*25(7T	1	1	
6	66100-B78-800	油圧テンションアーム COMP	1	1	
7	91646-1512R	ブッシュ BM1512FS	2	2	
8	91615-12552243	テンションブローリ 55TB1 (3 価	1	1	
9	94510-12080	Cジクメワ 12	1	1	
10	91251-1525231	マルサガネ 15*25*2.3	1	1	
11	94510-15080	Cジクメワ 15	1	1	
12	91601-A32-001	テンションスプリング	1	1	
13	66906-M65-030	テンションロッド	1	1	
14	94003-08412	コガタ N 8(2	2	2	
15	91652-0808043	W800 ベルト SB43	3	3	フロア
16	91652-0208033	レッド S II . ベルト SB33	1	1	油圧
17	65901-B78-800	プロワベルトストッパー	2	2	
18	93300-1002017	フランジ B 10*1.25*20	2	2	
19					
20					
21					
22					
23					
24					
25					
26					
27					
28					
29					
30					
31					
32					
33					
34					
35					
36					
37					
38					
39					
40					
41					
42					
43					
44					
45					
46					
47					
48					
49					
50					

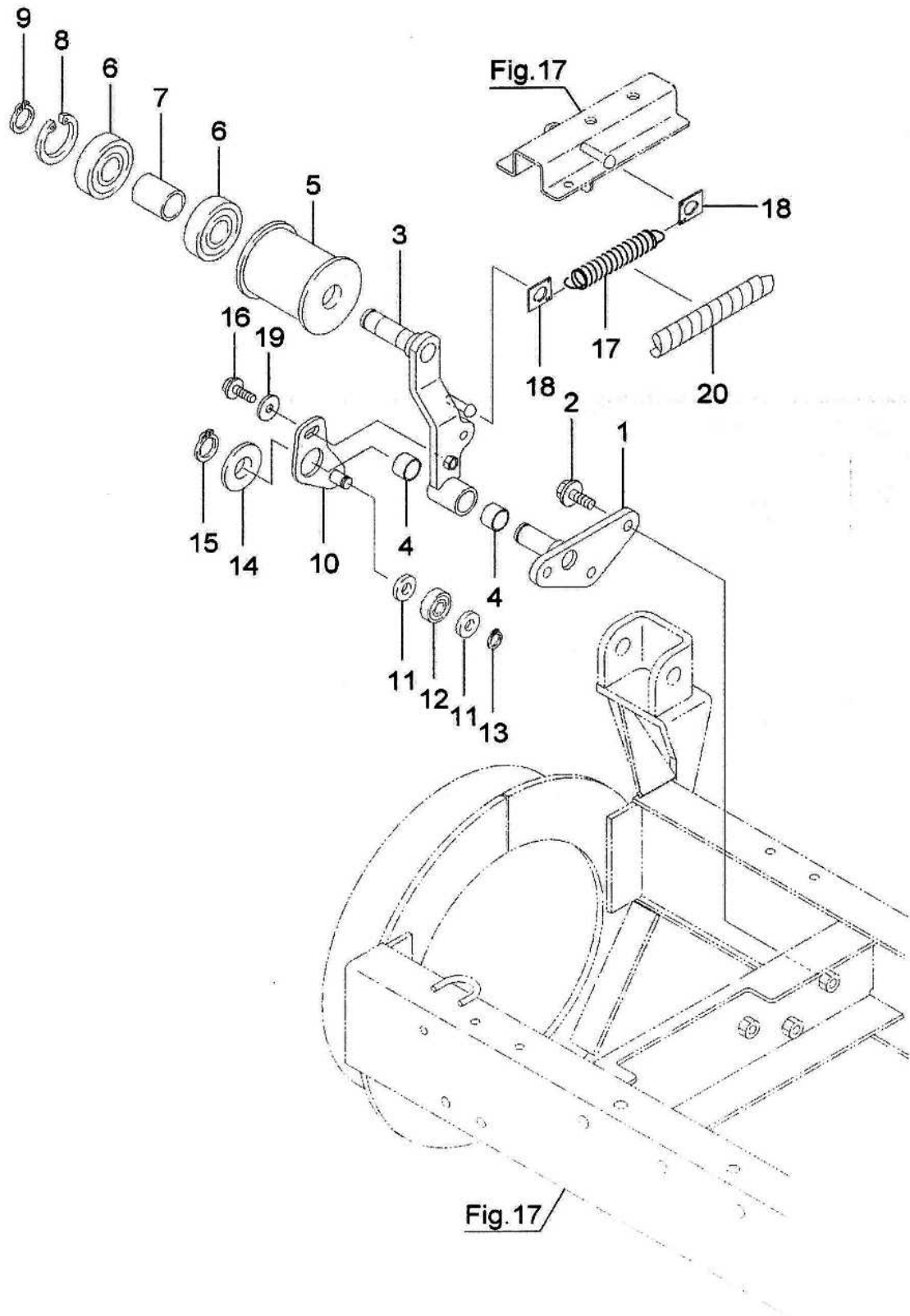

23. 除雪クラッチアーム

SW2511,KSR2511SE

No.	品番	品名	SW2511	KSR2511SE	備考
1	66400-B18-802	プロワテンションシャフト COMP	1	1	
2	93300-1002517	フランジ B 10*1.25*25	3	3	
3	66100-B53-801	除雪クラッチアーム COMP	1	1	
4	91646-2015R	ブッシュ BM2015FS	2	2	
5	91614-5262663	テンションブーリー 62-3	1	1	
6	96105-06304	ベアリング 6304UU	2	2	
7	64907-G07-000	カラー 20*28	1	1	
8	94520-52080	C アナトメ7 52	1	1	
9	94510-20080	C ジクメ7 20	1	1	
10	65200-B53-800	ブレーキカム COMP	1	1	
11	94101-12010	ミカキ W 12	2	2	
12	96105-06201	ベアリング 6201UU	1	1	
13	94510-12080	C ジクメ7 12	1	1	
14	94101-20010	ミカキ W 20	1	1	
15	94510-20080	C ジクメ7 20	1	1	
16	93100-0802517	フランジ B 8*25	1	1	
17	66902-B53-000	テンションリターンスプリング	1	1	
18	66903-B53-800	スプリングフック	2	2	
19	94101-08015	タイマル W 8	1	1	
20	91580-1501501	ブラマー 15*150	1	1	
21					
22					
23					
24					
25					
26					
27					
28					
29					
30					
31					
32					
33					
34					
35					
36					
37					
38					
39					
40					
41					
42					
43					
44					
45					
46					
47					
48					
49					
50					

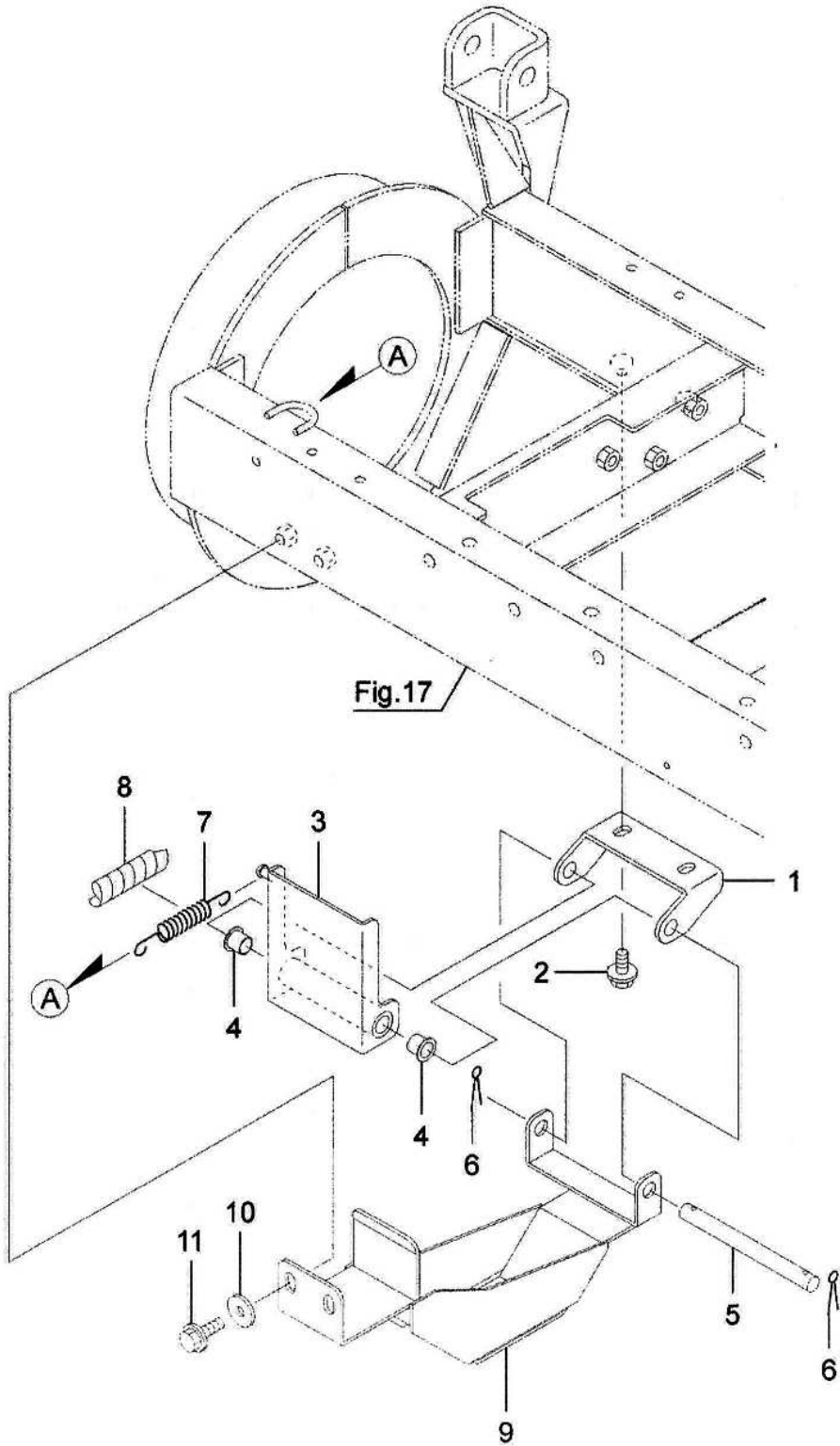

24. ブロワブレーキ

SW2511,KSR2511SE

No.	品番	品名	SW2511	KSR2511SE	備考
1	65902-B53-800	ブロワブレーキブラケット	1	1	
2	93300-1002017	フランジ B 10*1.25*20	2	2	
3	65100-B53-800	ブロワブレーキ COMP	1	1	
4	91644-151580	フランジブッシュ 80F-1515	2	2	
5	65901-B53-000	ピン 15*160	1	1	
6	94210-30300	ワリピン 3*30	2	2	
7	66907-A84-000	ブレーキスプリング	1	1	
8	91580-1500601	ブラマー 15*60	1	1	
9	65300-B53-801	ブロワベルトストッパー COMP	1	1	
10	94101-10015	ダイヤル W 10	2	2	
11	93300-1002017	フランジ B 10*1.25*20	2	2	
12					
13					
14					
15					
16					
17					
18					
19					
20					
21					
22					
23					
24					
25					
26					
27					
28					
29					
30					
31					
32					
33					
34					
35					
36					
37					
38					
39					
40					
41					
42					
43					
44					
45					
46					
47					
48					
49					
50					

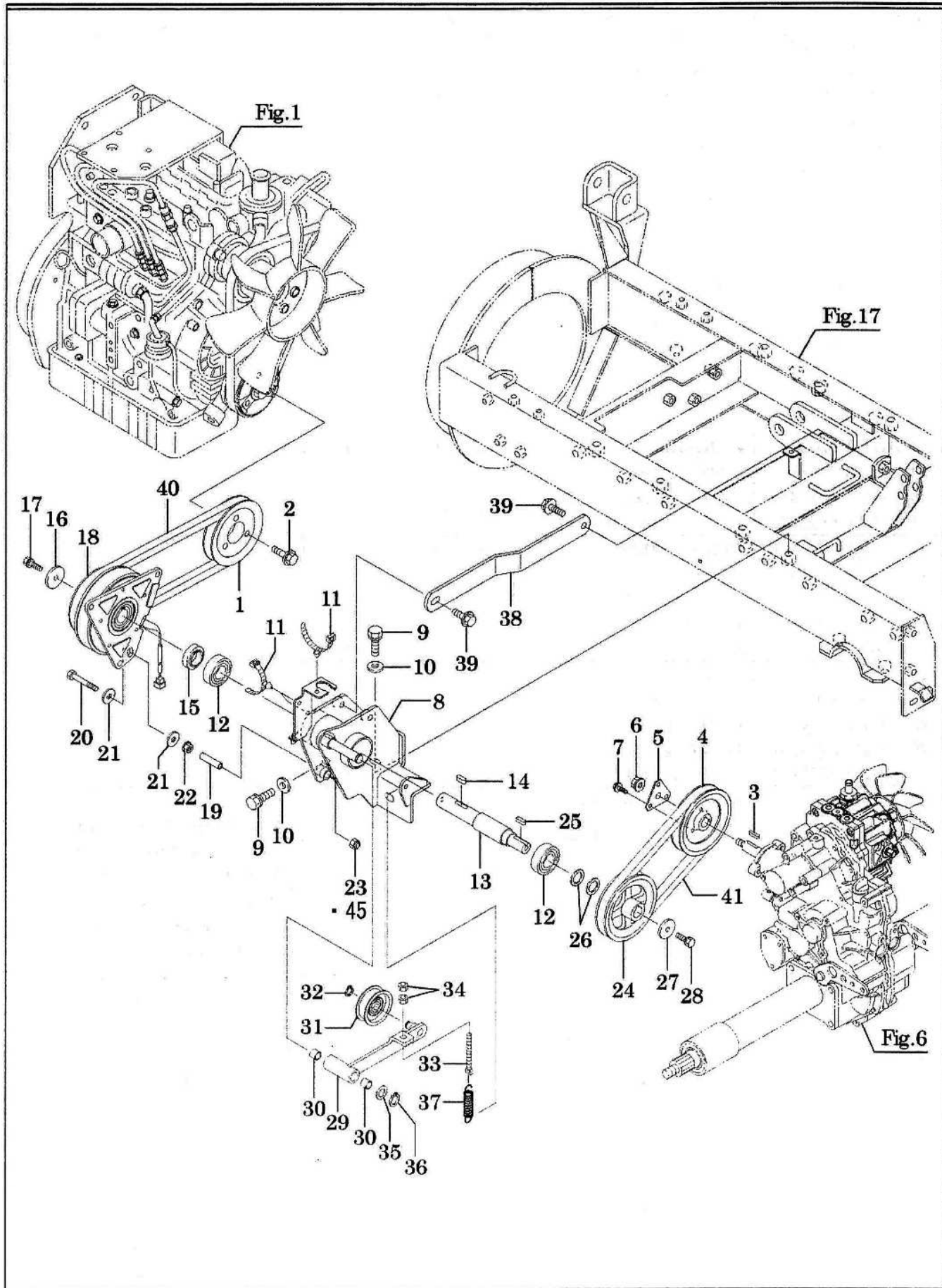

25. 走行動力伝達

SW2511,KSR2511SE

No.	品番	品名	SW2511	KSR2511SE	備考
1	02902-B63-700	エンジンブロー (走行)	1	1	
2	93300-1003517	フランジ B 10*1.25*35	3	3	
3	97112-022241	キー 5*5*22RR	1	1	
4	63902-B54-700	HST入力ブロー	1	1	
5	16901-B54-800	フィキシングプレート	1	1	
6	94006-10410	フランジ N 10*1.25	1	1	
7	93100-0601617	フランジ B 6*16	3	3	
8	61100-B78-801	走行テンションベース	1	1	SW2511 適用号機 : ~ 126050 KSR2511SE 適用号機 : ~ 126080
	61100-B78-830	走行テンションベース COMP	1	1	SW2511 適用号機 : 132747 ~ KSR2511SE 適用号機 : 132802 ~
9	93000-1203017	コガタネ B 12*30(7T)	4	4	
10	94101-12010	ミガキ W 12	4	4	
11	91314-119P7	ケーブルストラップ 1-19P7	3	3	
12	96105-06205	ベアリング 6205UU	2	2	
13	64901-B63-000	カウンターシャフト	1	1	
14	97114-020041	キー 7*7*20S	1	1	
15	64902-B54-002	カウンターシャフトカラー	1	1	
16	91251-0840451	マルザガネ 8*40*4.5	1	1	
17	91219-0825010	コガタネプレート B 8*25	1	1	
18	67100-B54-000	電磁クラッチ COMP	1	1	52600400 ｼﾗ0.1 52600500 ｼﾗ0.3
19	91544-0730030	ガソリンチューブ 7.3*30	1	1	
20	92201-0805517	コガタ B8 x 55(7T)	1	1	
21	94101-08015	ダイヤル W 8	2	2	
22	94002-08410	フランジ N 8	1	1	
23	91233-084110	U ナット 8	1	1	適用号機 : ~14****
24	63902-B18-700	V ブロー 113B*20	1	1	
25	97113-020041	キー 6*6*20S	1	1	
26	91251-2030231	マルザガネ 20*30*2.3	2	2	
27	91251-0835451	マルザガネ 8*35*4.5	1	1	
28	91219-0825010	コガタネプレート B 8*25	1	1	
29	66300-B78-830	走行テンションアーム B COMP	1	1	SW2511 適用号機 : ~ 126050 KSR2511SE 適用号機 : ~ 126080
	66300-B85-800	走行テンションアーム B COMP	1	1	SW2511 適用号機 : 132747 ~ KSR2511SE 適用号機 : 132802 ~
30	91646-1512R	プッシュ BM1512FS	2	2	SW2511 適用号機 : ~ 126050 KSR2511SE 適用号機 : ~ 126080
	91642-1512R	ツバ付プッシュ BM1512F23FS	2	2	SW2511 適用号機 : 132747 ~ KSR2511SE 適用号機 : 132802 ~
31	91615-12552243	テンションブローリ 55TB1 (3 価)	1	1	SW2511 適用号機 : ~ 126050 KSR2511SE 適用号機 : ~ 126080
	91615-12503743	テンションブローリ 50TA2	1	1	SW2511 適用号機 : 132747 ~ KSR2511SE 適用号機 : 132802 ~
32	94510-12080	C ジェットメ 12	1	1	
33	65901-A09-001	テンション調整ネジ	1	1	
34	94003-08412	コガタ N 8(2)	2	2	
35	91251-1525231	マルザガネ 15*25*2.3	3	3	SW2511 適用号機 : ~ 126050 KSR2511SE 適用号機 : ~ 126080
	91251-1525231	マルザガネ 15*25*2.3	1	1	SW2511 適用号機 : 132747 ~ KSR2511SE 適用号機 : 132802 ~

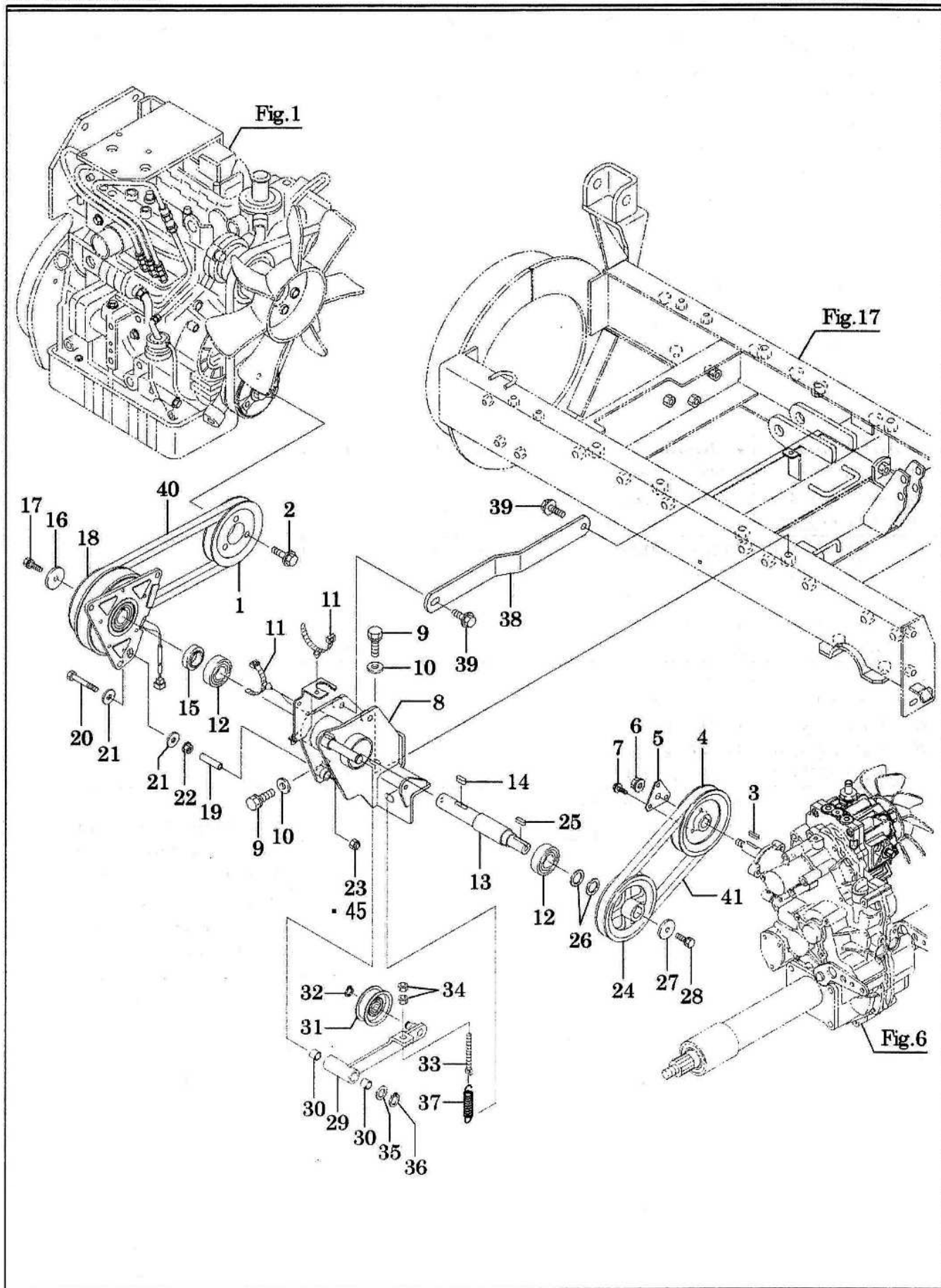

25. 走行動力伝達

SW2511,KSR2511SE

No.	品番	品名	SW2511	KSR2511SE	備考
36	94510-15080	C ジョイント 15	1	1	
37	91601-A32-001	テンションスプリング	1	1	
38	61901-B63-800	テンションベースサポート	1	1	
39	93300-1002517	フランジ B 10*1.25*25	2	2	
40	91652-0808034	W800 ベルト SB34	1	1	走行 1 次
41	91652-0808030	W800 ベルト SB30	1	1	走行 2 次
42					
43					
44					
45	91233-084120	ユニット8(2種)	1	1	適用号機：15****~
46					
47					
48					
49					
50					
51					
52					
53					
54					
55					
56					
57					
58					
59					
60					
61					
62					
63					
64					
65					
66					
67					
68					
69					
70					
71					
72					
73					
74					
75					
76					
77					
78					
79					
80					
81					
82					
83					
84					
85					

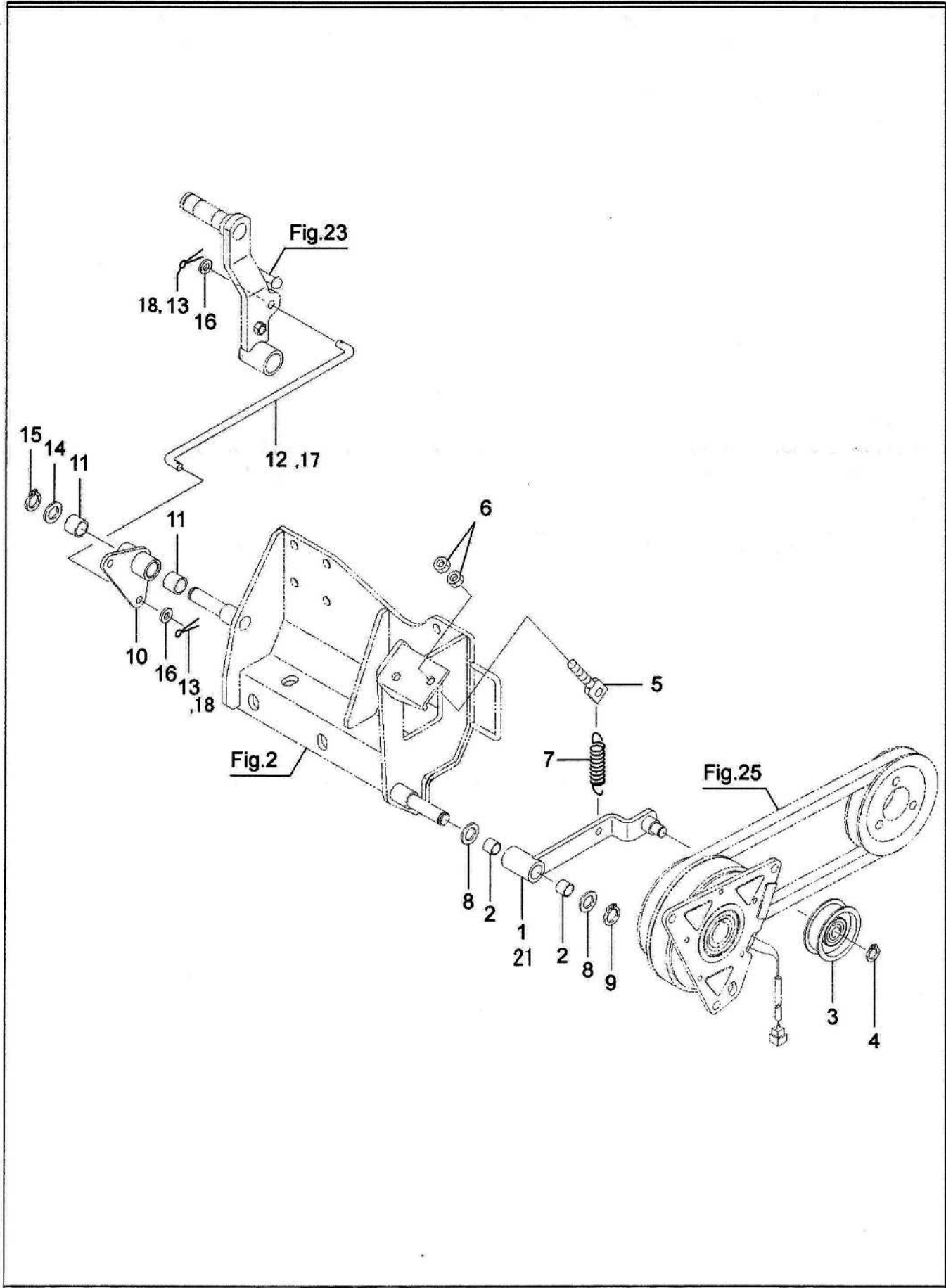

26. 走行ベルトテンションアーム

SW2511,KSR2511SE

No.	品番	品名	SW2511	KSR2511SE	備考
1	66200-B78-830	走行テンションアーム A COMP	1	1	適用号機 12****~
2	91646-1512R	ブッシュ BM1512FS	2	2	
3	91615-12552243	テンションプーリ 55TB1 (3 価)	1	1	
4	94510-12080	C ジクメワ 12	1	1	
5	65901-A09-001	テンション調整ネジ	1	1	
6	94003-08412	コカタ N 8(2)	2	2	
7	91601-A32-001	テンションスプリング	1	1	
8	91251-1525231	マルザガネ 15*25*2.3	3	3	
9	94510-15080	C ジクメワ 15	1	1	
10	66400-B53-800	カウンターアーム COMP	1	1	
11	91646-1512R	ブッシュ BM1512FS	2	2	
12	66901-B53-000	ロッド 288	1	1	適用号機 ~13****
13	94210-25150	ワリピン 2.5*15	2	2	適用号機 ~13****
14	91251-1525231	マルザガネ 15*25*2.3	1	1	
15	94510-15080	C ジクメワ 15	1	1	
16	94101-08010	ミガキ W 8	2	2	
17	66901-B53-030	ロッド 288	1	1	適用号機 14****~
18	94210-30200	ワリピン3*20	2	2	適用号機 14****~
19					
20					
21	66200-B78-800	走行テンションアーム A COMP	1	1	適用号機 10****
22					
23					
24					
25					
26					
27					
28					
29					
30					
31					
32					
33					
34					
35					
36					
37					
38					
39					
40					
41					
42					
43					
44					
45					
46					
47					
48					
49					
50					

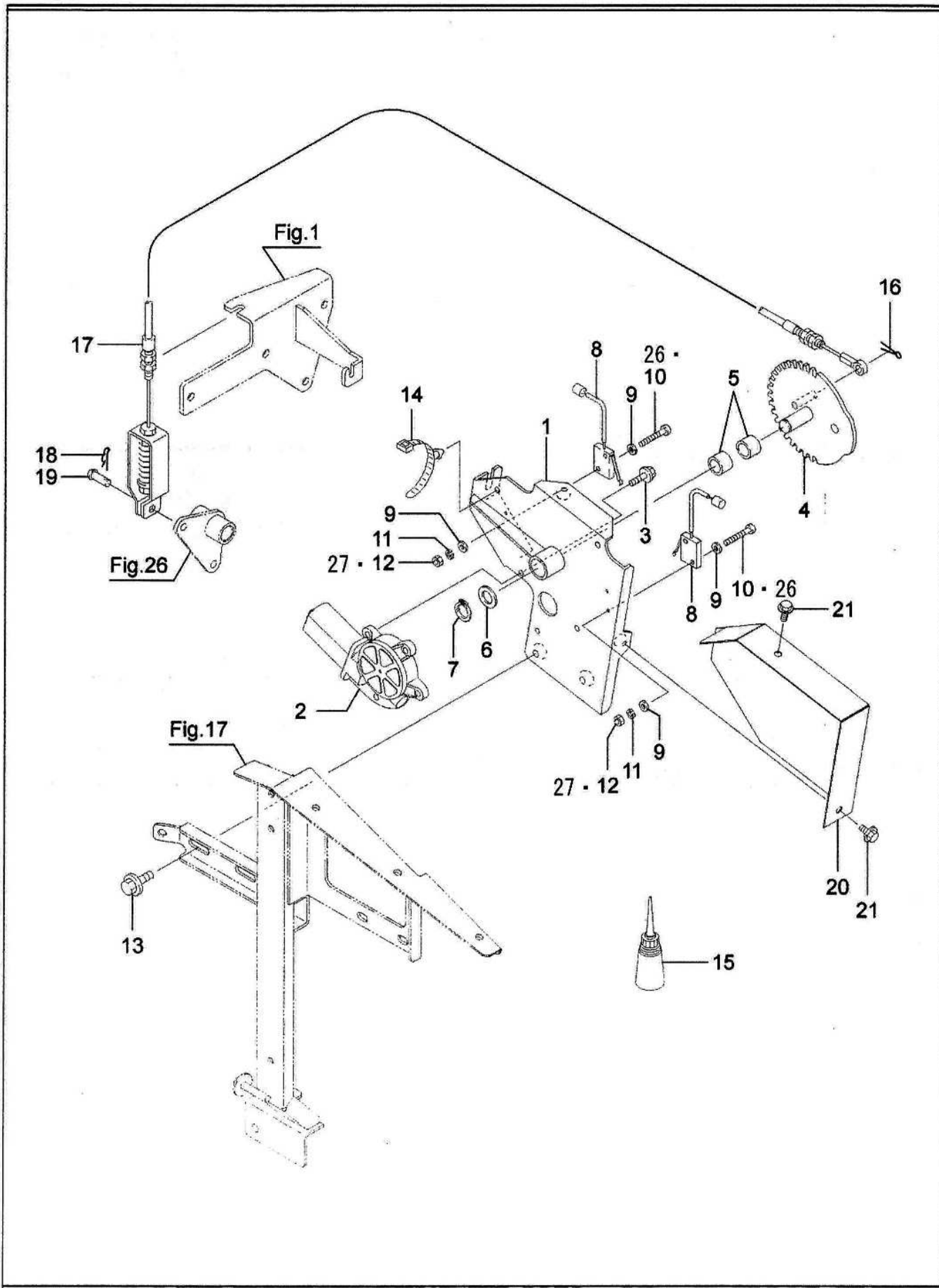

27. 電動クラッチ

SW2511,KSR2511SE

No.	品番	品名	SW2511	KSR2511SE	備考
1	66500-B53-801	電動クラッチベース COMP	1	1	SW2511 適用号機 : ~ 126050 KSR2511SE 適用号機 : ~ 126080
	66500-B85-801	電動クラッチベース COMP	1	1	SW2511 適用号機 : 132747 ~ KSR2511SE 適用号機 : 132802 ~
2	81100-B53-001	モータ JC578VA	1	1	
3	93100-0601617	フランジ B 6*16	3	3	
4	66600-B53-801	クラッチギヤ COMP	1	1	
5	91647-1515	プッシュ 77B-1515	2	2	
6	91251-1525231	マルザガネ 15*25*2.3	1	1	
7	94510-15080	C ジットメワ 15	1	1	
8	83100-B10-000	シュートセンカイスイッチ	2	2	
9	94101-03010	ミカキ W3	8	8	適用号機 : ~17****
10	93500-0302014	ナベコネジ 3*20	4	4	適用号機 : ~17****
11	94111-03012	ハネ W3	4	4	適用号機 : ~17****
12	94001-03412	N3(2	4	4	適用号機 : ~17****
13	93100-0801617	フランジ B 8*16	2	2	
14	91314-119P7	ケーブルストラップ 1-19P7	2	2	SW2511 適用号機 : ~ 126050 KSR2511SE 適用号機 : ~ 126080
	91314-119P7	ケーブルストラップ 1-19P7	1	1	SW2511 適用号機 : 132747 ~ KSR2511SE 適用号機 : 132802 ~
15	91981-11401	スリーホンド 1401	0.4 g	0.4 g	
16	94210-25150	ワピン 2.5*15	1	1	
17	77100-B53-001	除雪クラッチワイヤー	1	1	
18	94251-080111	スナッフピン A8*1.8	1	1	
19	94330-0802210	マルアタマピン 8*22	1	1	
20	68901-B53-800	電動クラッチカバー	1	1	SW2511 適用号機 : ~ 126050 KSR2511SE 適用号機 : ~ 126080
	68901-B85-800	電動クラッチカバー	1	1	SW2511 適用号機 : 132747 ~ KSR2511SE 適用号機 : 132802 ~
21	93100-0601217	フランジ B 6*12	2	2	
22					
23					
24					
25					
26	83901-B10-000	SLボルトM3X20	4	4	適用号機 : 18****~
27	94002-03410	フランジ N3	4	4	適用号機 : 18****~
28					
29					
30					
31					
32					
33					
34					
35					
36					
37					
38					
39					
40					
41					

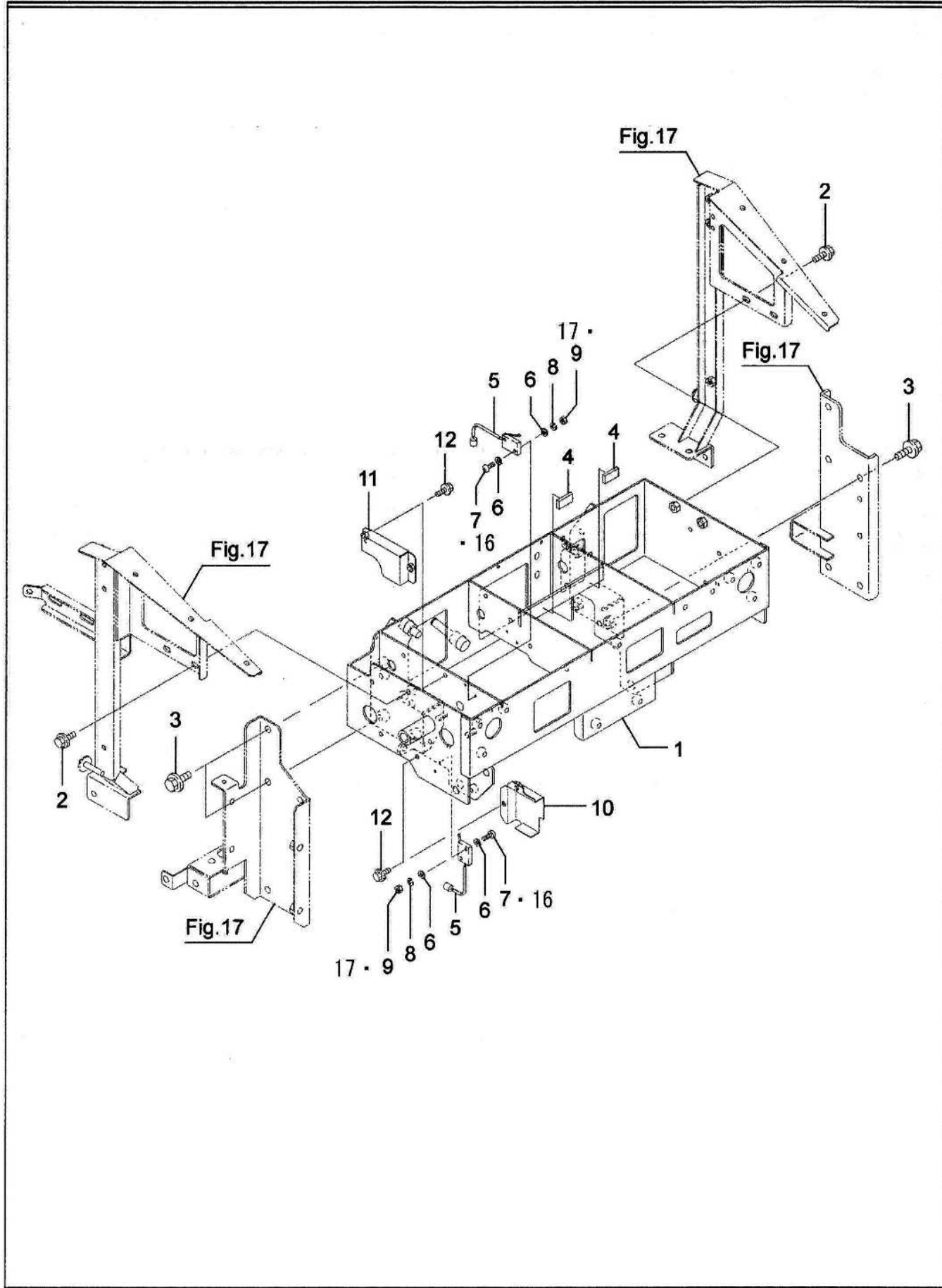

28. コントロールボックス

SW2511,KSR2511SE

No.	品番	品名	SW2511	KSR2511SE	備考
1	72200-B78-803	コントロールボックス COMP	1	1	
2	93100-0801617	フランジ B 8*16	4	4	
3	93300-1002017	フランジ B 10*1.25*20	6	6	
4	72901-B43-000	ゴム板 15*30*5	2	2	
5	83100-B10-000	シュートセンカイスイッチ	2	2	
6	94101-03010	ミガキ W3	8	8	適用号機：～17****
7	93500-0302014	ナベコネジ 3*20	4	4	適用号機：～17****
8	94111-03012	パネ W3	4	4	適用号機：～17****
9	94001-03412	N3(2	4	4	適用号機：～17****
10	78100-B54-800	スイッチカバー A COMP	1	1	
11	78300-B56-800	スイッチカバー C COMP	1	1	
12	93100-0601217	フランジ B 6*12	4	4	
13					
14					
15					
16	83901-B10-000	SLボルトM3X20	4	4	適用号機：18****～
17	94002-03410	フランジ N3	4	4	適用号機：18****～
18					
19					
20					
21					
22					
23					
24					
25					
26					
27					
28					
29					
30					
31					
32					
33					
34					
35					
36					
37					
38					
39					
40					
41					
42					
43					
44					
45					
46					
47					
48					
49					
50					

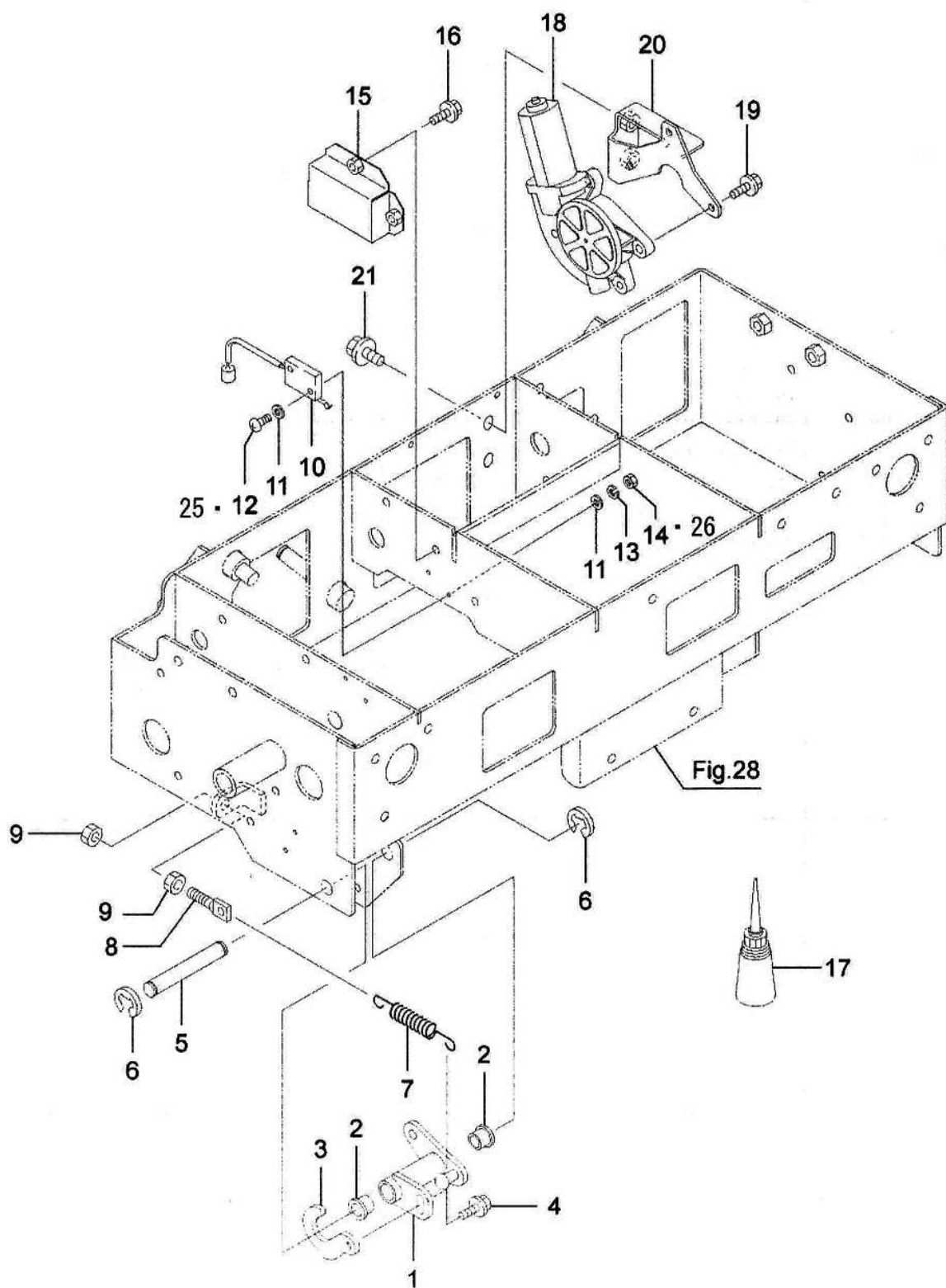

29. レバーアーム

SW2511,KSR2511SE

No.	品番	品名	SW2511	KSR2511SE	備考
1	74100-B78-800	レバーアーム COMP	1	1	
2	91644-121080	フランジブッシュ 80F-1210	2	2	
3	74902-B56-800	スイッチカム A	1	1	
4	93100-0601217	フランジ B 6*12	1	1	
5	73902-B78-000	ピン 12*80	1	1	
6	94511-09010	E トマ 9	2	2	
7	91601-B50-003	コイルスプリング 10*118	1	1	
8	16904-M65-000	テンションロッド	1	1	
9	94003-08412	コガタ N 8(2	2	2	
10	83100-B10-000	シュートセンカイスイッチ	1	1	
11	94101-03010	ミカキ W3	4	4	適用号機：～17****
12	93500-0302014	ナベコネジ 3*20	2	2	適用号機：～17****
13	94111-03012	ハネ W3	2	2	適用号機：～17****
14	94001-03412	N3(2	2	2	適用号機：～17****
15	78200-B56-800	スイッチカバ B COMP	1	1	
16	93100-0601217	フランジ B 6*12	2	2	
17	91981-11401	スリーボンド 1401	0.8 g	0.8 g	
18	81100-B53-001	モータ JC578VA	1	1	
19	93100-0601217	フランジ B 6*12	3	3	
20	75600-B72-800	変速モータベース COMP	1	1	
21	93100-0801617	フランジ B 8*16	2	2	
22					
23					
24					
25	83901-B10-000	SLボルトM3X20	2	2	適用号機：18****～
26	94002-03410	フランジ N3	2	2	適用号機：18****～
27					
28					
29					
30					
31					
32					
33					
34					
35					
36					
37					
38					
39					
40					
41					
42					
43					
44					
45					
46					
47					
48					
49					
50					

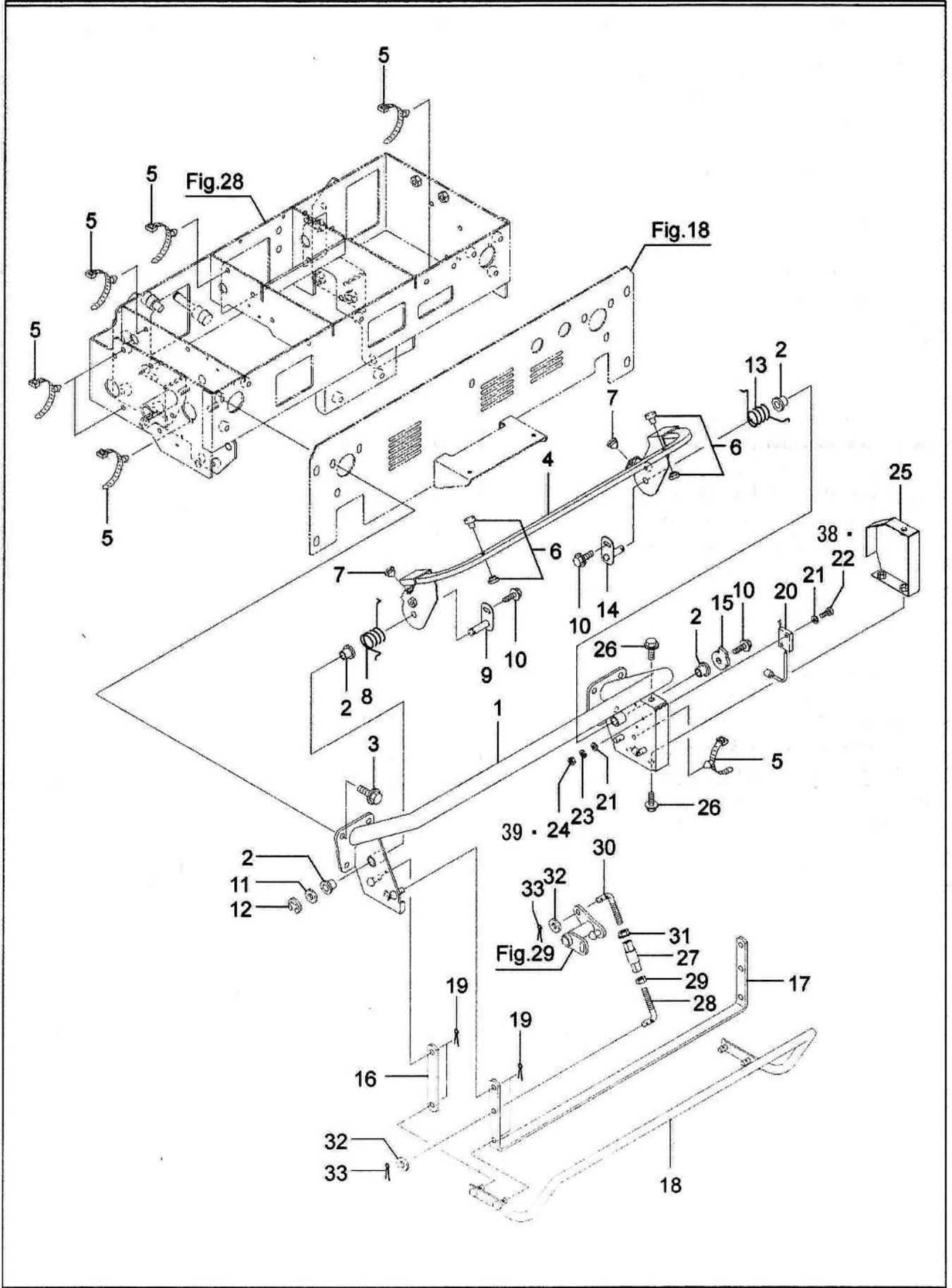

30. ハンドル

SW2511,KSR2511SE

No.	品番	品名	SW2511	KSR2511SE	備考
1	72400-B78-800	ハンドル COMP	1	1	
2	91644-101080	フランジブッシュ 80F-1010	4	4	
3	93100-0802017	フランジ B 8*20	6	6	
4	73100-B78-001	メインクランチレバー COMP	1	-	
	73100-B78-101	メインクランチレバー COMP	-	1	
5	91314-119P7	ケーブルストラップ 1-19P7	7	7	黒
6	71902-B28-000	リベット	2	2	
7	91701-A41-000	グロメットφ 6	2	2	
8	72901-B56-001	リターンスプリング L	1	1	
9	74600-B56-000	レバーピン B COMP	1	1	
10	93100-0601217	フランジ B 6*12	3	3	
11	94101-10010	ミカキ W 10	1	1	
12	94511-08010	E トメワ 8	1	1	
13	72902-B56-001	リターンスプリング R	1	1	
14	74500-B56-001	レバーピン A COMP	1	1	
15	74903-B56-800	スイッチカム B	1	1	
16	73909-B43-800	レバーリンク 100	2	2	
17	73901-B78-800	非常停止レバー B	1	1	
18	73600-B78-800	非常停止レバー A COMP	1	1	
19	94210-25150	ワリピン 2.5*15	8	8	
20	83100-B10-000	シュートセンカイスイッチ	1	1	
21	94101-03010	ミカキ W3	4	4	適用号機：～17****
22	93500-0302014	ナベコネジ 3*20	2	2	適用号機：～17****
23	94111-03012	パネ W3	2	2	適用号機：～17****
24	94001-03412	N3(2	2	2	適用号機：～17****
25	78400-B56-801	スイッチカパー D COMP	1	1	
26	93100-0601217	フランジ B 6*12	3	3	
27	76902-B50-800	リンク 50	1	1	
28	74904-B56-000	調整ロッド L	1	1	
29	91231-0841210	コガタヒタリ N 8(2	1	1	
30	74905-B56-000	調整ロッド R	1	1	
31	94002-08410	フランジ N 8	1	1	
32	94101-08010	ミカキ W 8	2	2	
33	94210-25150	ワリピン 2.5*15	2	2	
34					
35					
36					
37					
38	83901-B10-000	SLボルトM3X20	2	2	適用号機：18****～
39	94002-03410	フランジ N3	2	2	適用号機：18****～
40					
41					
42					
43					
44					
45					
46					
47					
48					
49					

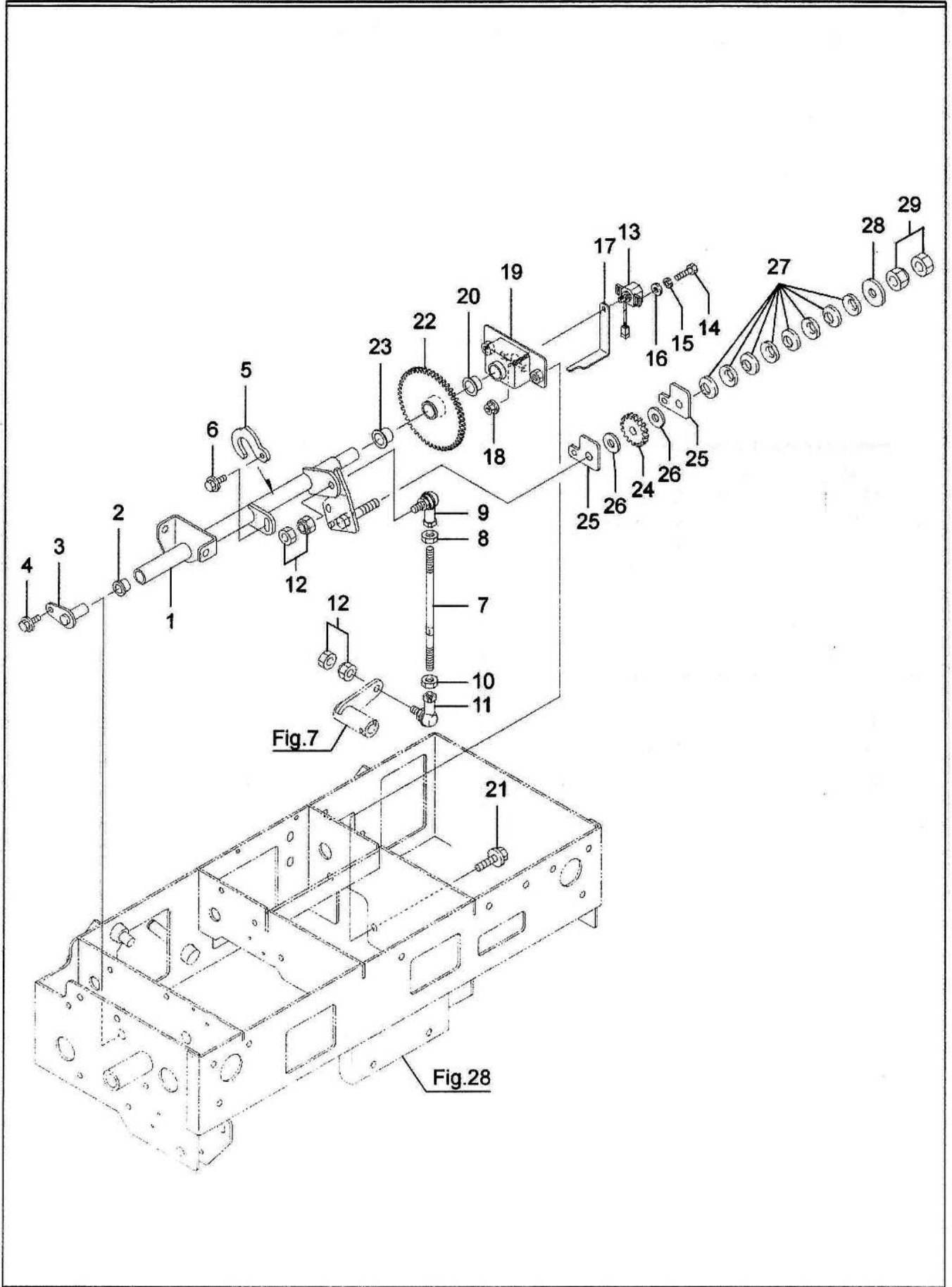

31. 変速レバーボス

SW2511,KSR2511SE

No.	品番	品名	SW2511	KSR2511SE	備考
1	75100-B78-800	変速レバーボス COMP	1	1	
2	91644-121080	フランジブッシュ 80F-1210	1	1	
3	74500-B43-000	レバーピン 30 COMP	1	1	
4	93100-0601217	フランジ B 6*12	1	1	
5	74902-B56-800	スイッチカム A	1	1	
6	93100-0601217	フランジ B 6*12	1	1	
7	75901-B50-000	主変速ロッド A	1	1	
8	94002-08410	フランジ N 8	1	1	
9	91634-080211	リンクボール BL8D	1	1	
10	91231-0841210	コガタビタリ N 8(2	1	1	
11	91634-080221	リンクボール BL8DL	1	1	
12	91235-08100	ハードロック N 8	2	2	
13	83100-B72-000	角度センサ	1	1	
14	92000-0401614	B 4*16	2	2	
15	94111-04012	パネ W 4	2	2	
16	94101-04010	ミガキ W4	2	2	
17	75903-B72-800	センサープレート	1	1	
18	94002-06410	フランジ N 6	1	1	
19	75200-B72-802	ホルダー COMP	1	1	
20	91644-151280	フランジブッシュ 80F-1512	1	1	
21	93100-0801617	フランジ B 8*16	2	2	
22	75700-B72-801	オフセットギヤ COMP	1	1	
23	91644-151580	フランジブッシュ 80F-1515	1	1	
24	75905-B72-000	ギヤ M2*18	1	1	
25	75904-B72-001	スラストプレート	2	2	
26	75906-B72-000	マサツイタ 10.5*24	2	2	
27	91252-101	サラパネ L10	8	8	
28	94101-10015	ダイヤル W 10	1	1	
29	91235-10100	ハードロック N 10	1	1	
30					
31					
32					
33					
34					
35					
36					
37					
38					
39					
40					
41					
42					
43					
44					
45					
46					
47					
48					
49					
50					

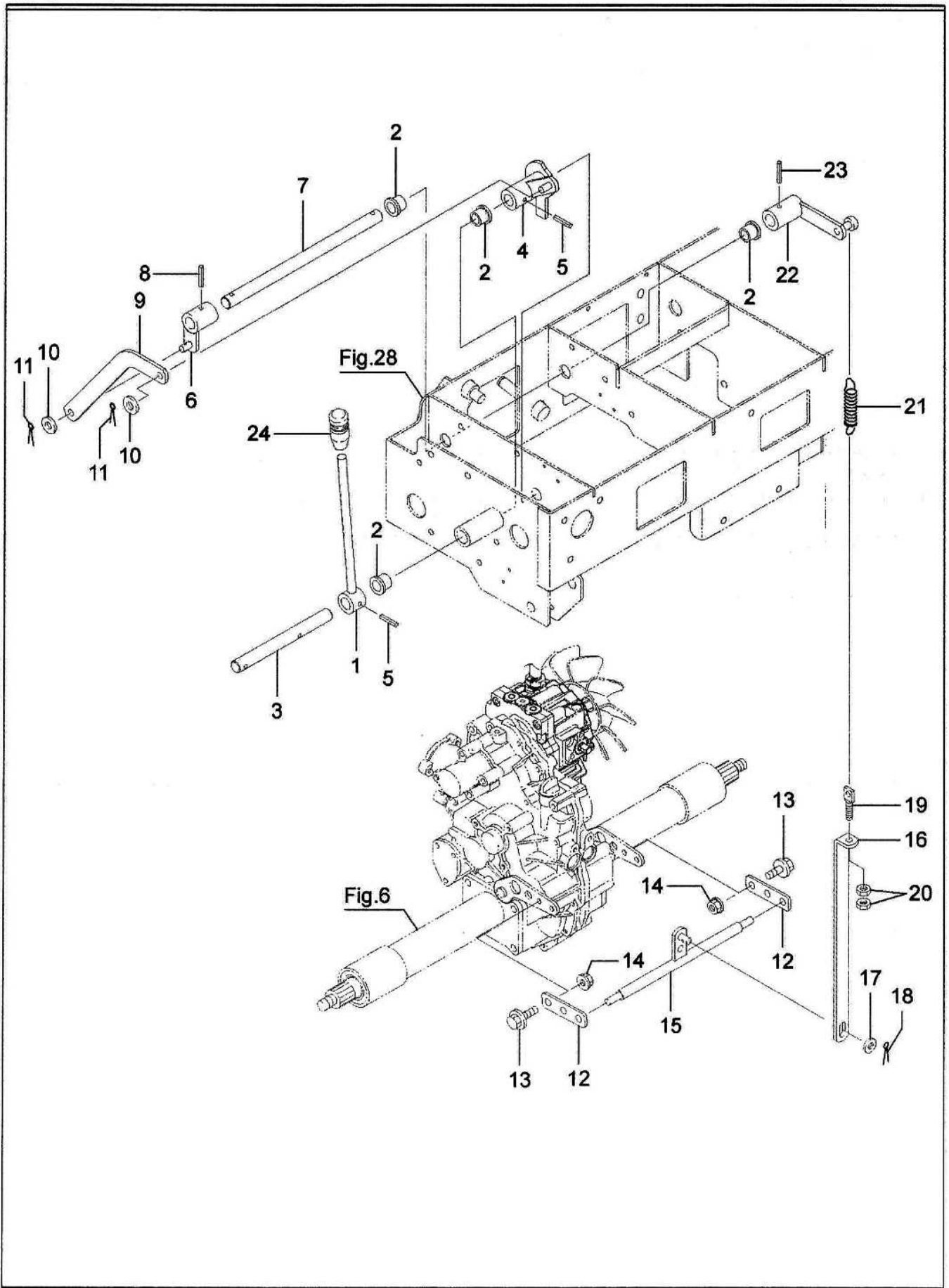

32. ブレーキレバー

SW2511,KSR2511SE

No.	品番	品名	SW2511	KSR2511SE	備考
1	76100-B78-801	駐車ブレーキレバー COMP	1	1	
2	91644-151280	フランジブッシュ 80F-1512	4	4	
3	76904-B78-000	レバーピン	1	1	
4	76200-B78-801	駐車ブレーキホス COMP	1	1	
5	94319-50025	スプリングピン 5*25	2	2	
6	76400-B78-800	カウンターアーム B COMP	1	1	
7	76905-B56-000	ブレーキカウンターシャフト	1	1	
8	94319-50028	スプリングピン 5x28	1	1	
9	76906-B56-800	ブレーキリンクアーム	1	1	
10	94101-08010	ミガキ W 8	2	2	
11	94210-25150	ワリピン 2.5*15	2	2	
12	76903-B53-800	ブレーキアームプレート	2	2	
13	93100-0802017	フランジ B 8*20	2	2	
14	94002-08410	フランジ N 8	2	2	
15	76500-B53-800	ブレーキピン COMP	1	1	
16	76905-B78-800	ブレーキリンクバー	1	1	
17	94101-08010	ミガキ W 8	1	1	
18	94210-25150	ワリピン 2.5*15	1	1	
19	16904-M65-000	テンションロッド	1	1	
20	94003-08412	コガタ N 8(2	2	2	
21	91601-B16-000	サイドクラッチスプリング	1	1	
22	76300-B56-800	カウンターアーム A COMP	1	1	
23	94319-50028	スプリングピン 5x28	1	1	
24	76902-A91-000	操作レバーニギリ(赤	1	1	
25					
26					
27					
28					
29					
30					
31					
32					
33					
34					
35					
36					
37					
38					
39					
40					
41					
42					
43					
44					
45					
46					
47					
48					
49					
50					

33. サイドクラッチレバー

SW2511,KSR2511SE

No.	品番	品名	SW2511	KSR2511SE	備考
1	73200-B78-801	サイドクラッチレバー L COMP	1	1	
2	91644-151280	フランジブッシュ 80F-1512	2	2	
3	73300-B72-801	サイドクラッチレバー R COMP	1	1	
4	91644-151280	フランジブッシュ 80F-1512	2	2	
5	73400-B56-000	レバーピン 410 COMP	1	1	
6	93100-0601217	フランジ B 6*12	1	1	
7	91604-A38-001	コイルスプリング 16.5*125	2	2	
8	73903-A91-000	ジョイント A	2	2	
9	75905-B39-030	副変速ロッド C	2	2	
10	94003-08412	コカタ N 8(2	8	8	
11	73904-B54-800	サイドクラッチホルター	2	2	
12	76600-B53-000	サイドクラッチロッド COMP	2	2	
13	94330-0802210	マルアタマピン 8*22	2	2	
14	94101-08010	ミガキ W 8	6	6	
15	94210-25150	ワリピン 2.5*15	6	6	
16	91601-B16-000	サイドクラッチスプリング	2	2	
17	94330-0802510	マルアタマピン 8*25	2	2	
18	76903-B18-000	クラッチレバーニギリ A	2	2	
19	76904-B18-000	クラッチレバーニギリ B	2	2	
20	76906-A91-000	タッピンネジ 4*20	4	4	
21					
22					
23					
24					
25					
26					
27					
28					
29					
30					
31					
32					
33					
34					
35					
36					
37					
38					
39					
40					
41					
42					
43					
44					
45					
46					
47					
48					
49					
50					

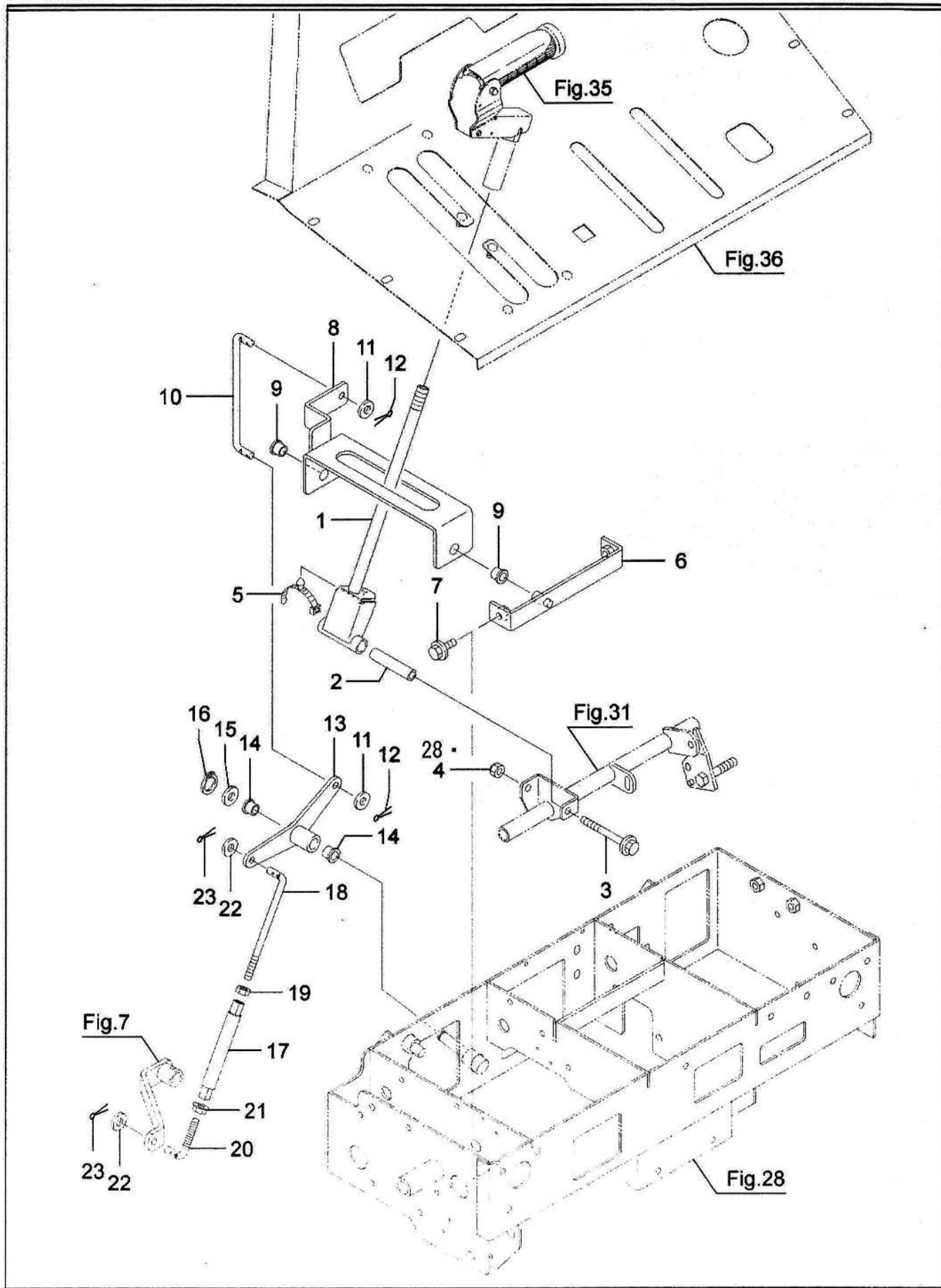

34. 変速レバー

SW2511,KSR2511SE

No.	品番	品名	SW2511	KSR2511SE	備考
1	75700-B56-806	変速レバー COMP	1	1	
2	75903-M72-001	カラー 9*63.5	1	1	
3	93100-0808017	フランジ B 8*80	1	1	
4	91233-084110	U ナット 8	1	1	適用号機 : ~14****
5	91314-119P7	ケーブルストラップ 1-19P7	1	1	黒
6	72300-B56-800	主変速ブラケット COMP	1	1	
7	93100-0801617	フランジ B 8*16	2	2	
8	75600-B56-801	変速レバーアーム COMP	1	1	
9	91644-121080	フランジブッシュ 80F-1210	2	2	
10	75904-B56-000	副変速ロッド B	1	1	
11	94101-08010	ミカキ W 8	2	2	
12	94210-25150	ワリピン 2.5*15	2	2	
13	75400-B72-801	副変速カム COMP	1	1	
14	91644-121080	フランジブッシュ 80F-1210	2	2	
15	94101-12010	ミカキ W 12	1	1	
16	94510-12080	C ジグメ 12	1	1	
17	76904-B54-000	リンク 125	1	1	
18	75903-B16-001	副変速ロッド B	1	1	
19	91231-0841210	コガタダリ N 8(2	1	1	
20	75907-B08-001	ロッド 120	1	1	
21	94002-08410	フランジ N 8	1	1	
22	94101-08010	ミカキ W 8	2	2	
23	94210-25150	ワリピン 2.5*15	2	2	
24					
25					
26					
27					
28	91233-084120	Uナット8(2種	1	1	適用号機 : 15****~
29					
30					
31					
32					
33					
34					
35					
36					
37					
38					
39					
40					
41					
42					
43					
44					
45					
46					
47					
48					
49					
50					

35. クラッチレバー

SW2511,KSR2511SE

No.	品番	品名	SW2511	KSR2511SE	備考
1	75902-B56-801	ハイブサポート	1	1	
2	91644-141580	フランジブッシュ 80F-1415	2	2	
3	91323-015	自在バンド 15	1	1	
4	94101-14010	ミカキ W14	1	1	
5	73908-B56-000	スイッチベース t1.2	3	3	
6-1	73700-B56-830	HST レバーグリップ COMP	1	1	適用号機：13****～
6-2	73700-B56-804	HST レバーグリップ COMP	1	1	適用号機：～12****
7-1	83300-B56-030	リードスイッチ	1	1	適用号機：13****～
7-2	83300-B56-000	リードスイッチ	1	1	適用号機：～12****
8-1	94111-03012	ハネ W 3	2	2	適用号機：13****～
8-2	94111-05012	ハネ W 5	2	2	適用号機：～12****
9-1	93500-0301614	ナベコネジ 3*16	2	2	適用号機：13****～
9-2	92000-0502014	B 5*20	2	2	適用号機：～12****
10-1	94001-03412	N 3(2)	2	2	適用号機：13****～
10-2	94001-05412	N 5(2)	2	2	適用号機：～12****
11	73904-B56-000	スプリングホルダー	1	1	
12	94511-03010	E トメワ 3	2	2	
13	94004-14412	N14*1.5	1	1	
14	73906-B56-000	ハンドルグリップ 34	1	1	
15-1	73500-B56-031	HST クラッチレバー COMP	1	-	適用号機：13****～
15-2	73500-B56-002	HST クラッチレバー COMP	1	-	適用号機：～12****
16-1	73500-B56-131	HST クラッチレバー COMP	-	1	適用号機：13****～
16-2	73500-B56-102	HST クラッチレバー COMP	-	1	適用号機：～12****
17	91644-060680	フランジブッシュ 80F-0606	2	2	
18	73903-B56-000	クラッチピン	1	1	
19	94101-04010	ミカキ W4	1	1	
20	94021-04413	フクロ N4	1	1	
21	72903-B56-000	クラッチスプリング	2	2	
22	78500-B56-804	クラッチカバー COMP	1	1	
23	91216-3006020	タブピンネジ 3*6	4	4	
24					
25					
26					
27					
28					
29					
30					
31					
32					
33					
34					
35					
36					
37					
38					
39					
40					
41					
42					
43					

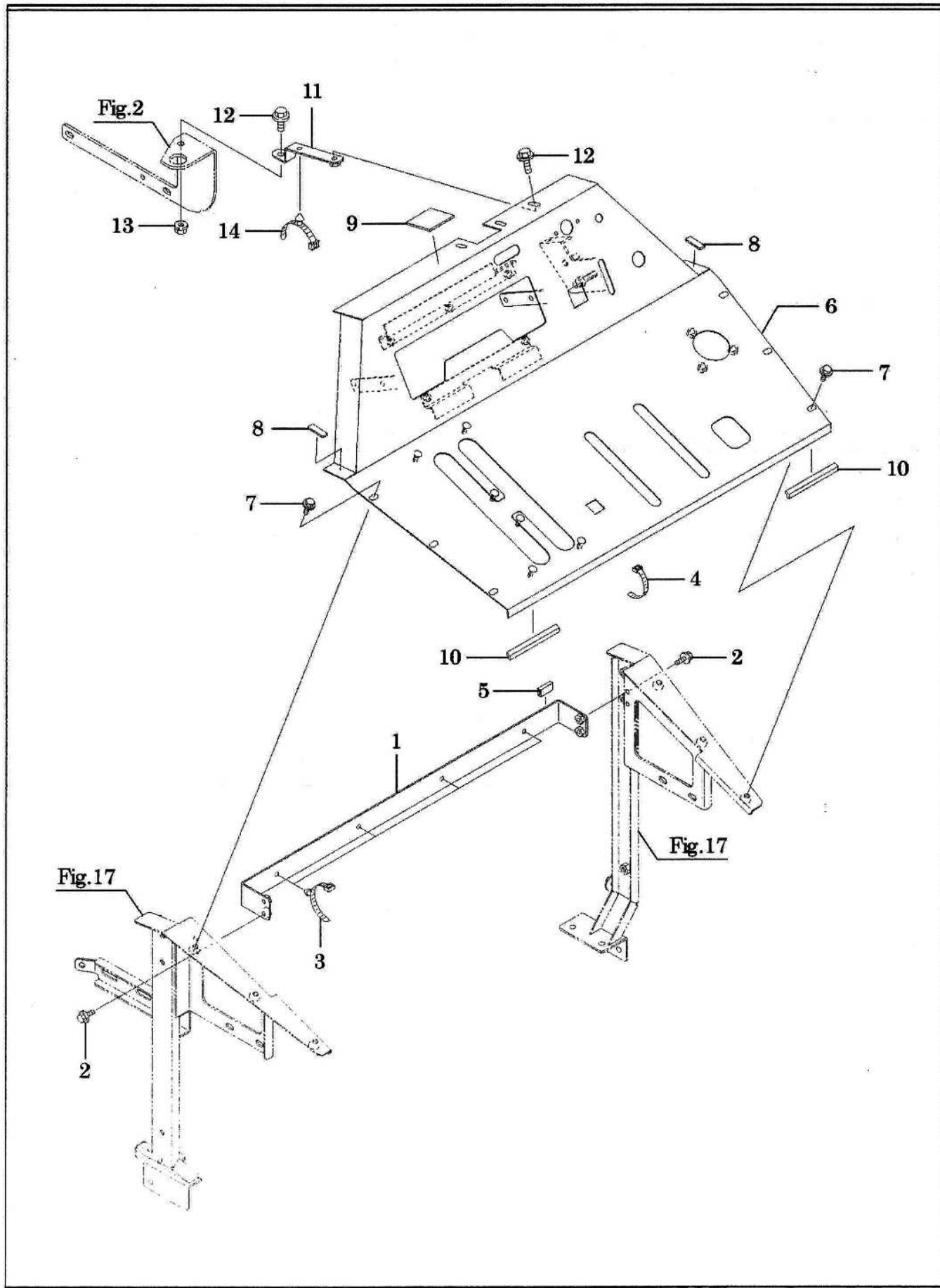

36. インジケータパネル

SW2511,KSR2511SE

No.	品番	品名	SW2511	KSR2511SE	備考
1	82200-B78-800	ハーネスステー COMP	1	1	
2	93100-0601617	フランジ B 6*16	4	4	
3	91314-15782	ケーブルストラップ 1-5782	4	4	黒-長
4	91311-250	リポートタイ RF250	1	1	
5	48903-B53-000	玉ナシ溝ゴム 12*25	1	1	
6	82100-B78-804	インジケータパネル COMP	1	1	SW2511 適用号機 : ~ 126050 KSR2511SE 適用号機 : ~ 126080
	82100-B78-830	インジケータパネル COMP	1	1	SW2511 適用号機 : 132747 ~ KSR2511SE 適用号機 : 132802 ~
7	93100-0601217	フランジ B 6*12	6	6	
8	72901-B43-000	ゴム板 15*30*5	2	2	
9	21905-B18-000	ゴム 50*50*3.0	1	1	
10	82904-B56-000	スポンジ 15*100	2	2	
11	82400-B78-800	パネルステー COMP	1	1	
12	93100-0801617	フランジ B 8*16	2	2	
13	94002-08410	フランジ N 8	1	1	
14	91314-119P7	ケーブルストラップ 1-19P7	1	1	黒
15					
16					
17					
18					
19					
20					
21					
22					
23					
24					
25					
26					
27					
28					
29					
30					
31					
32					
33					
34					
35					
36					
37					
38					
39					
40					
41					
42					
43					
44					
45					
46					
47					

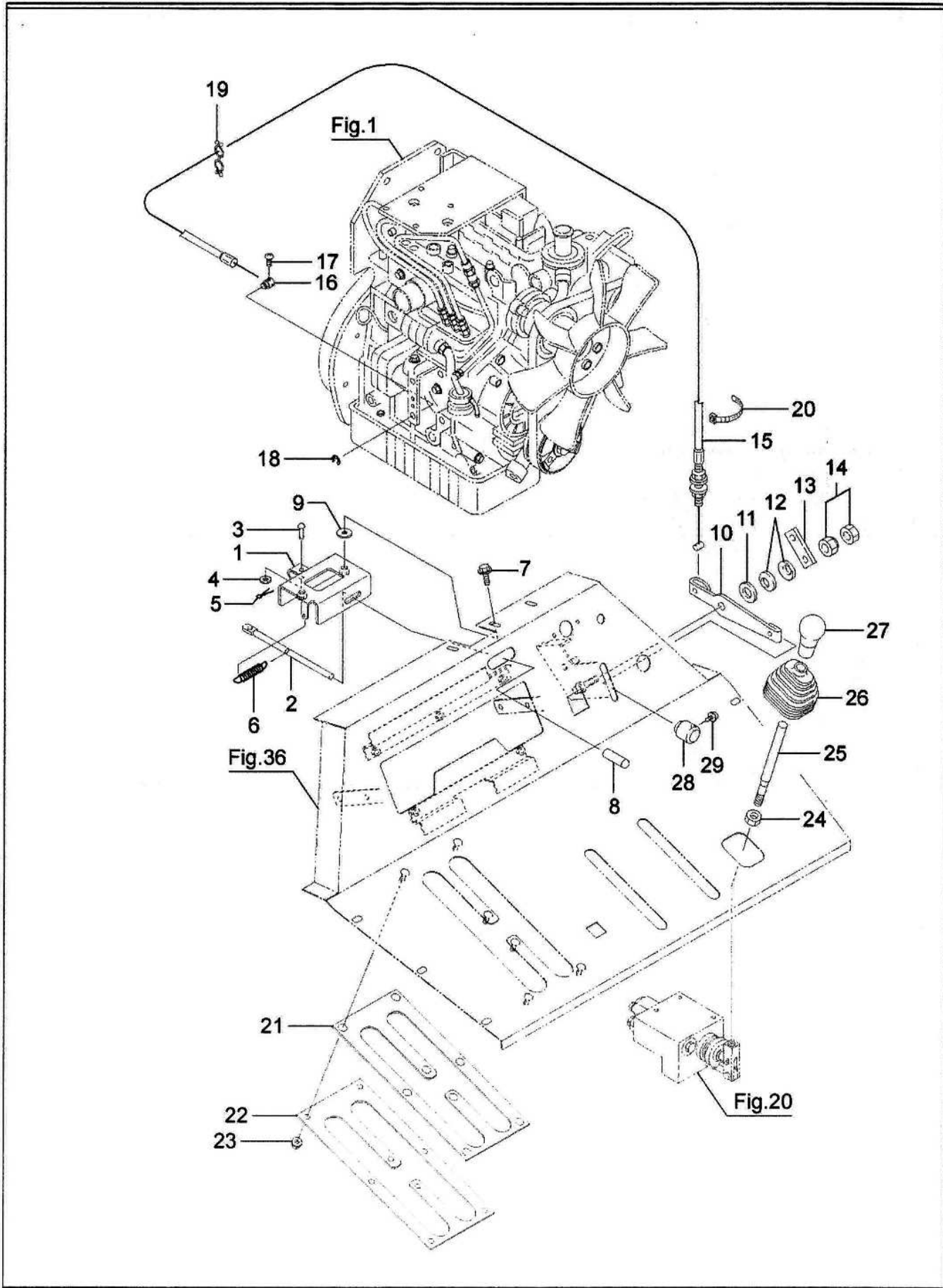

37. スロットル&油圧レバー

SW2511,KSR2511SE

No.	品番	品名	SW2511	KSR2511SE	備考
1	75800-B56-800	ボンネットホルダー COMP	1	1	
2	75901-B56-800	ボンネットオープンレバー	1	1	
3	94330-0602510	マルアタマピン 6*25	1	1	
4	94101-06010	ミカキ W 6	1	1	
5	94210-20120	ワリピン 2*12	1	1	
6	91601-M27-001	コイルスプリング 12.5*50	1	1	
7	93100-0601617	フランジ B 6*16	2	2	
8	91731-0809021	レバーグリップ J8	1	1	
9	94101-06015	ダイヤル W 6	2	2	
10	75905-B18-801	スロットルレバー	1	1	
11	94101-08015	ダイヤル W 8	1	1	
12	91252-082	サラバネ H 8	2	2	
13	75906-B18-000	スラストプレート	1	1	
14	91235-08100	ハードロック N 8	1	1	
15	77200-B63-000	スロットルワイヤー	1	1	
16	03901-A60-000	ワイヤーストップバー	1	1	
17	93500-0401014	ナベコネジ 4*10	1	1	
18	94511-07010	E トメワ 7	1	1	
19	91318-20058	バースロック 2-0058	1	1	
20	91311-250	リヒートタイ RF250	1	1	
21	75901-B72-000	変速レバーガイド	1	1	
22	75902-B72-801	レバーガイドクランプ	1	1	
23	94002-06410	フランジ N 6	8	8	
24	94003-10412	コガタ N 10(2	1	1	
25	75901-B53-800	油圧コントロールレバー	1	1	
26	76909-A91-000	レバーブーツ	1	1	
27	91731-1201011	レバーグリップ A12	1	1	
28	75907-B18-000	スロットルレバーノブ	1	1	
29	75908-B18-001	スペシャルスクリュー 4*8	1	1	
30					
31					
32					
33					
34					
35					
36					
37					
38					
39					
40					
41					
42					
43					
44					
45					
46					
47					
48					
49					
50					

38. 電装 (バッテリー)

SW2511,KSR2511SE

No.	品番	品名	SW2511	KSR2511SE	備考
1	41800-B78-800	バッテリーベース COMP	1	1	
2	94101-10015	ダイマル W 10	2	2	
3	93300-1002517	フランジ B 10*1.25*25	2	2	
4	91262-121400	プレスピン 12*140	1	1	
5	94251-120111	スナップピン A12*2.6	1	1	
6	89901-A91-000	防振ゴム	1	1	
7	91890-055B24L	バッテリー 55B24L	1	1	
8	86901-B54-801	バッテリークランプ	1	1	
9	94101-06015	ダイマル W 6	1	1	
10	94001-06412	N 6(2)	2	2	
11	86901-A20-001	バッテリーセットホルト	1	1	
12	87100-B53-000	バッテリーコード+	1	1	
13	94002-08410	フランジ N 8	1	1	
14	87200-B53-000	バッテリーコード-	1	1	
15	93300-1001617	フランジ B 10*1.25*16	1	1	
16					
17					
18					
19					
20					
21					
22					
23					
24					
25					
26					
27					
28					
29					
30					
31					
32					
33					
34					
35					
36					
37					
38					
39					
40					
41					
42					
43					
44					
45					
46					
47					
48					
49					
50					

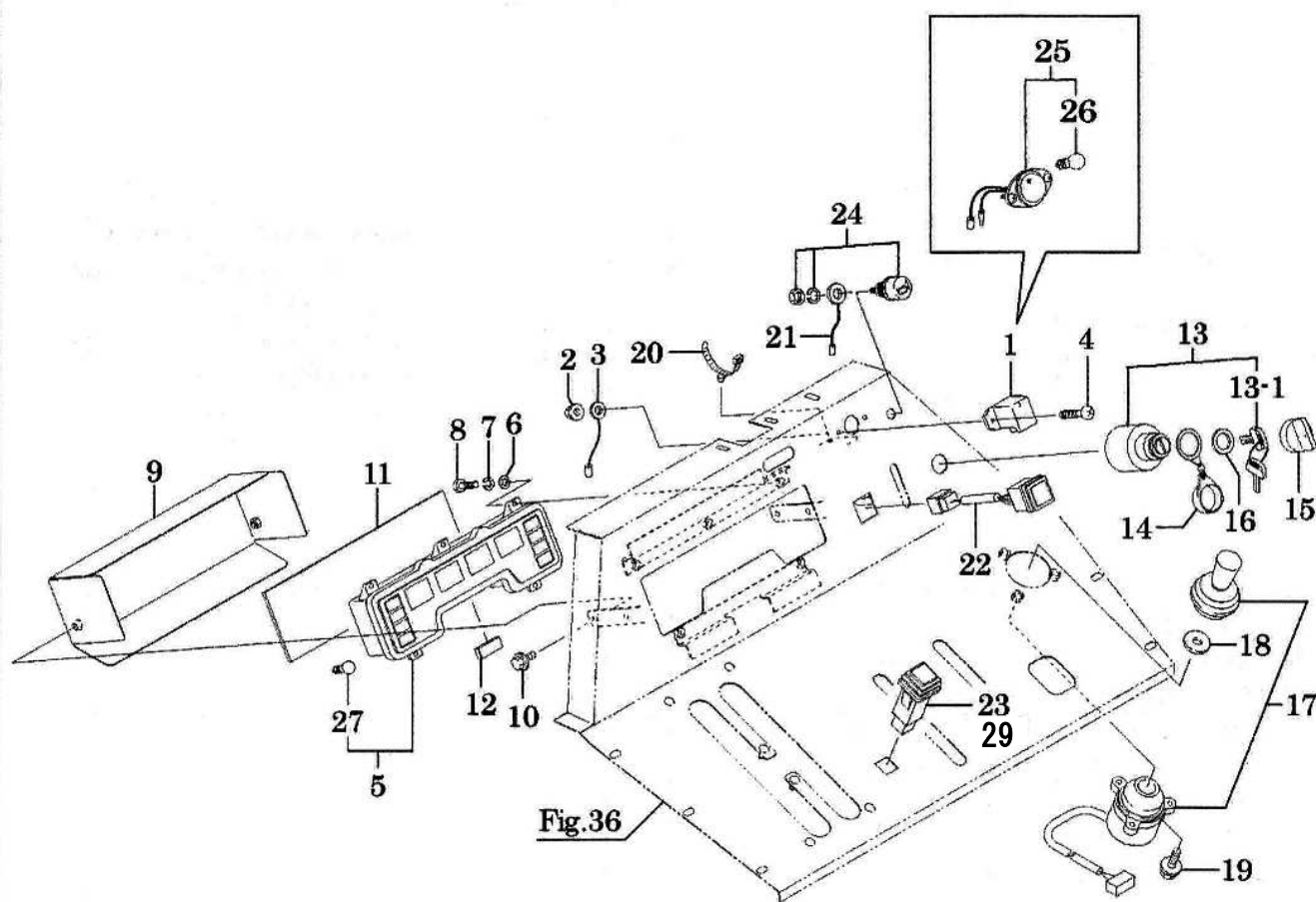

Fig.36

39. 電装 (インジケータパネル)

SW2511, KSR2511SE

No.	品番	品名	SW2511	KSR2511SE	備考
1	83500-B72-000	LED ライト	1	1	SW2511 適用号機 : 111415 ~ KSR2511SE 適用号機 : 11450 ~
2	94002-04410	フランジ N 4	2	2	
3	87300-B18-000	アースコード	1	1	
4	93500-0401614	ナベコネジ 4*16	2	2	
5	83100-B54-000 代替品08001-B74-000	コンビメーター	1	1	SW2511 適用号機 : ~ 126050 KSR2511SE 適用号機 : ~ 126080
	83100-B84-001	コンビメータ (デジタル)	1	1	SW2511 適用号機 : 132747 ~ KSR2511SE 適用号機 : 132802 ~
6	94101-04010	ミガキ W4	5	5	
7	94111-04012	ハネ W 4	5	5	
8	92000-0401614	B 4*16	5	5	
9	88100-B72-800	メーターカバー COMP	1	1	SW2511 適用号機 : ~ 126050 KSR2511SE 適用号機 : ~ 126080
	88100-B84-800	メーターカバー COMP	1	1	SW2511 適用号機 : 132747 ~ KSR2511SE 適用号機 : 132802 ~
10	93100-0601217	フランジ B 6*12	2	2	SW2511 適用号機 : ~ 126050 KSR2511SE 適用号機 : ~ 126080
	93100-0601017	フランジ B 6*10	2	2	SW2511 適用号機 : 132747 ~ KSR2511SE 適用号機 : 132802 ~
11	88901-B84-000	スポンジ 90*298	1	1	SW2511 適用号機 : 132747 ~ KSR2511SE 適用号機 : 132802 ~
12	88902-B84-000	カプラーシャッター	1	1	SW2511 適用号機 : 132747 ~ KSR2511SE 適用号機 : 132802 ~
13	16286-63602	スタータスイッチ フルアツシ	1	1	
13-1	37410-55150	スタータキー	1	1	
14	54611-41121	スタータスイッチキャップ	1	1	エンジン部品
15	88901-B60-002	キーカバー	1	1	
16	91912-A05-001	マルザガネ 20*30*2	1	1	
17	83200-B18-000	コントロールスイッチ	1	1	17のみ 35365-766-801
18	83902-B18-000	マルザガネ 11*32*4.5	1	1	
19	93100-0602017	フランジ B 6*20	3	3	
20	91315-C2S12	ケーブルクリップ C-2S12	1	1	
21	85500-B72-000	パネルアース	1	1	
22	83200-B54-000	大形照光スイッチ	1	1	
23	91830-0011000	小形照光スイッチ (フリー)	1	1	適用号機 : ~191657
24	83300-B72-000	ホーンスイッチ	1	1	
25	83100-B07-000	パネルライト	1	1	SW2511 適用号機 : ~ 100961 KSR2511SE 適用号機 : ~ 100971
26	91821-006	電球 12V 10W G18 BA15S	1	1	SW2511 適用号機 : ~ 100961 KSR2511SE 適用号機 : ~ 100971
27	91821-002	電球 12V 3.4W T10 W2.1x9.5d	10	10	SW2511 適用号機 : ~ 126050 KSR2511SE 適用号機 : ~ 126080
28					
29	83100-B96-000	防水照光スイッチ	1	1	適用号機 : 202656~
30					
31					
32					
33					
34					

40. 電装 (リレー&メインハーネス)

SW2511,KSR2511SE

No.	品番	品名	SW2511	KSR2511SE	備考
1	83200-B72-000	ピックアップセンサ	1	1	EG カイテンセンサ
2	91382-0501201	コルゲート 5*120	1	1	
3	83400-B72-000	ブザー	1	1	警告ホーン
4	93100-0601617	フランジ B 6*16	2	2	
5	94002-06410	フランジ N 6	2	2	
6	82300-B78-800	リレーフラケット COMP	1	1	
7	93100-0601217	フランジ B 6*12	2	2	
8	84100-B32-001	C リレー	1	1	ライトリレー
9	84500-B18-001	NO リレー	2	2	ECU パワーリレー, セル作動リレー
10	33740-75293	タイマ (グローランプ)	1	1	エンジン部品 ランプタイマー
11	84200-B18-000	シュータボックス	1	1	
12	93100-0601217	フランジ B 6*12	5	5	
13	84100-B72-004	ECU	1	1	
14	93100-0601217	フランジ B 6*12	4	4	
15	91314-11W02	ケーブルストラップ 1-1W02	2	2	
16	83100-G18-000	ワーキングランプ 18W	1	1	91821-007 電球12V18W
17	91311-140	リヒートタイ RF140	3	3	
18	93100-0801617	フランジ B 8*16	1	1	
19	94002-08410	フランジ N 8	1	1	
20	80001-B75-001	ヒューズボックス ASSY	1	1	SW2511 適用号機 : ~ 126050 KSR2511SE 適用号機 : ~ 126080
	80001-B78-000	ヒューズボックス ASSY	1	1	SW2511 適用号機 : 132747 ~ KSR2511SE 適用号機 : 132802 ~
21	89100-B18-000	ヒューズボックス	1	1	
21-1	89120-B18-000	フタ (V729720)	1	1	
22	91811-103	ヒューズ 3A	1	1	SW2511 適用号機 : 132747 ~
					KSR2511SE 適用号機 : 132802 ~
23	91811-105	ヒューズ 5A	1	1	
24	91811-110	ヒューズ 10A	3	3	
25	91811-130	ヒューズ 30A	2	2	
26	93100-0601617	フランジ B 6*16	2	2	
27	94002-06410	フランジ N 6	2	2	
28	85100-B78-000	メインハーネス	1	1	SW2511 適用号機 : ~ 126050 KSR2511SE 適用号機 : ~ 126080
	85100-B78-030	メインハーネス	1	1	SW2511 適用号機 : 132747 ~ KSR2511SE 適用号機 : 132802 ~
29	91811-340	スローブローヒューズ AS 40A	1	1	メインハーネス内
30	94002-06410	フランジ N 6	1	1	
31	85200-B53-000	シュータハーネス	1	1	
32	85200-B74-000	パネルハーネス	1	1	SW2511 適用号機 : ~ 126050 KSR2511SE 適用号機 : ~ 126080
	85200-B74-030	パネルハーネス	1	1	SW2511 適用号機 : 132747 ~ KSR2511SE 適用号機 : 132802 ~
33	85600-B56-030	リードスイッチハーネス	1	1	SW2511 適用号機 : 132747 ~ KSR2511SE 適用号機 : 132802 ~
	85600-B56-000	レバーハーネス	1	1	SW2511 適用号機 : ~ 126050 KSR2511SE 適用号機 : ~ 126080
34					
35					
36					

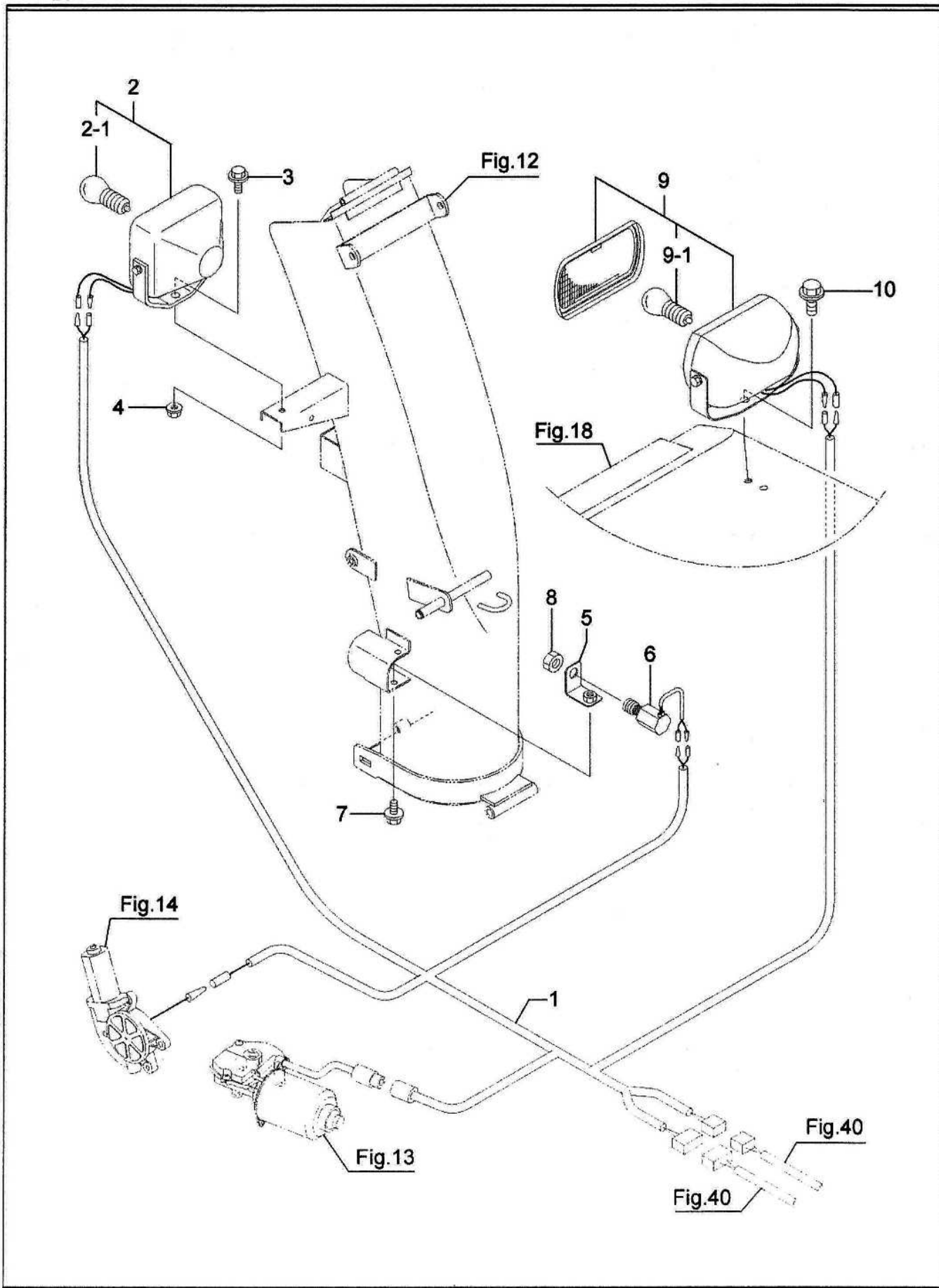

41. 電装（ライト&安全スイッチ）

SW2511,KSR2511SE

No.	品番	品名	SW2511	KSR2511SE	備考
1	85400-B72-030	シュータライトハーネス	1	1	SW2511 適用号機：121405 ~ KSR2511SE 適用号機：126051 ~
	85400-B72-001	シュータライトハーネス	1	1	SW2511 適用号機：~ 112322 KSR2511SE 適用号機：~ 111469
2	83100-G18-000	ワーキングランプ 18W	1	1	
2-1	91821-007	電球 12V18WS25BA15S	1	1	
3	93100-0801617	フランジ B 8*16	1	1	
4	94002-08410	フランジ N 8	1	1	
5	81200-A90-802	ショートスイッチブラケット COMP	1	1	
6	83100-A65-000	ガードスイッチ	1	1	
7	93100-0801217	フランジ B 8*12	1	1	
8	94005-12412	コガタ N 12*1.25(2)	1	1	
9	91820-0181003	ライト（黒）角 .18W. ナイトビーム	1	1	
9-1	91821-007	電球 12V18WS25BA15S	1	1	
10	93300-1002017	フランジ B 10*1.25*20	1	1	
11					
12					
13					
14					
15					
16					
17					
18					
19					
20					
21					
22					
23					
24					
25					
26					
27					
28					
29					
30					
31					
32					
33					
34					
35					
36					
37					
38					
39					
40					
41					
42					
43					
44					
45					

42. ラベル

SW2511, KSR2511SE

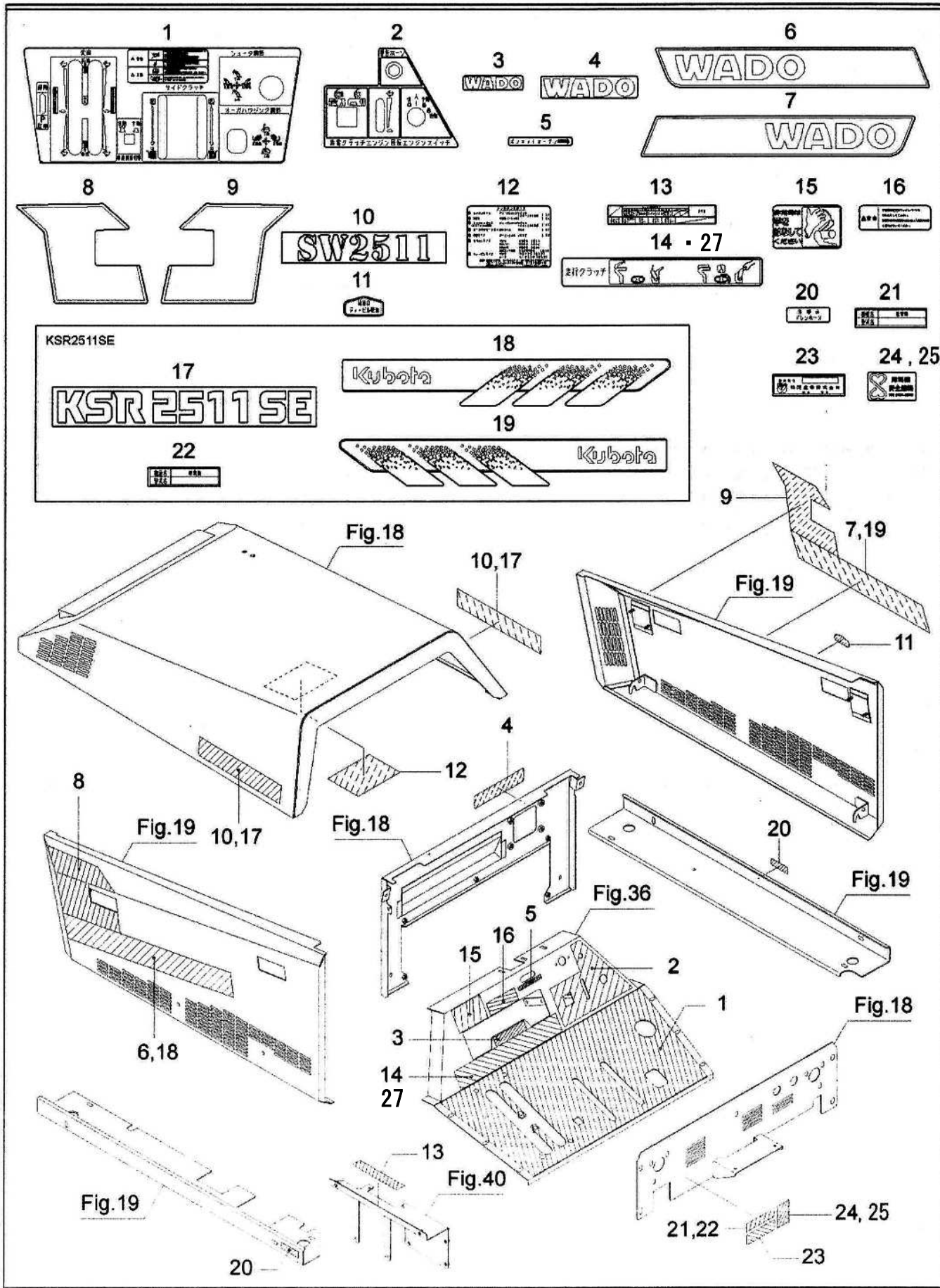

42. ラベル

SW2511,KSR2511SE

No.	品番	品名	SW2511	KSR2511SE	備考
1	79901-B78-000	パネルマーク	1	1	
2	79902-B78-000	インジケータパネルマーク	1	1	
3	91830-A26-000	WADO マーク A	1	-	
4	91831-A26-000	ワドマーク B	1	-	
5	79910-B18-000	ボンネットオープンマーク	1	1	
6	79910-B69-000	ワドマーク L	1	-	
7	79911-B69-000	ワドマーク R	1	-	
8	79907-B72-001	サイドマーク L	1	-	
9	79908-B72-001	サイドマーク R	1	-	
10	79911-B78-000	型式マーク 25	2	-	
11	79911-B18-000	給油口マーク	1	1	
12	79903-B78-000	メンテナンスマーク	1	1	
13	79906-B78-001	リレヒューズマーク	1	1	SW2511 適用号機 : ~ 126050 KSR2511SE 適用号機 : ~ 126080
	79906-B78-030	リレヒューズマーク	1	1	SW2511 適用号機 : 132747 ~ KSR2511SE 適用号機 : 132802 ~
14	79904-B56-001	走行クラッチマーク	1	1	適用号機 : ~191657
15	79905-B56-000	喚起マーク (走行	1	1	
16	91194-011	走行クラッチ警告ラベル	1	1	
17	79912-B78-000	KSR2511SE マーク	-	2	
18	79909-B63-000	KUBOTA マーク L	-	1	
19	79914-A76-050	KUBOTA マーク R	-	1	
20	79901-B61-001	冷却水ドレンマーク	2	2	
21	91904-B78-000	型式ラベル	1	-	
22	91905-B78-000	型式ラベル	-	1	
23		機体番号付社銘板	1	1	非売品
24	91906-B72-000	SSS マーク	1	1	適用号機 ~14****
25	91906-B72-030	SSS マーク	1	1	適用号機 15****~
26					
27	79904-B97-000	走行クラッチマーク	1	1	適用号機 : 202656~
28					
29					
30					
31					
32					
33					
34					
35					
36					
37					
38					
39					
40					
41					
42					
43					
44					
45					
46					
47					

43. 警告ラベル

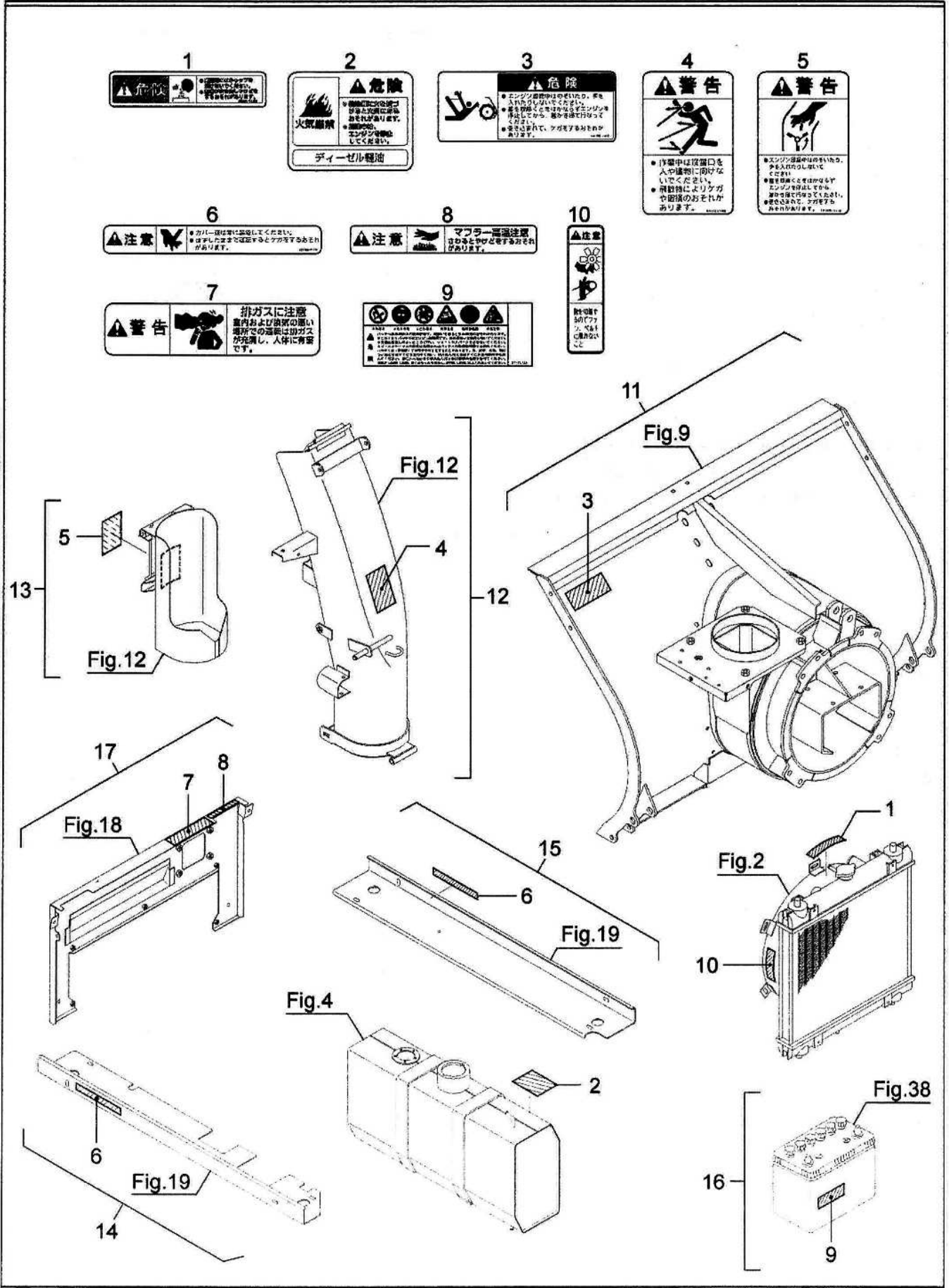

43. 警告ラベル

SW2511,KSR2511SE

No.	品番	品名	SW2511	KSR2511SE	備考
1	91193-002	ラジエータ危険ラベル	1	1	
2	91193-005	火気厳禁ラベル(ディーゼル)	1	1	
3	91193-006	オーガ危険ラベル(ヨコ)	1	1	
4	91194-002	飛散警告ラベル	1	1	
5	91194-004	フロア警告ラベル	1	1	
6	91195-003	カバー注意ラベル	2	2	
7	91194-008	排気ガス警告ラベル(ヨコ)	1	1	
8	91195-001	マフラー注意ラベル	1	1	
9	91193-003	バッテリー危険ラベル	1	1	
10	T0180-49571	ラベル(ファン チュウイ)	1	1	エンジン部品
11	31100-B85-100L	除雪フレーム(PL)ASSY	1	-	SW2511 適用号機: 132747 ~
	31100-B85-200L	除雪フレーム(PL)ASSY	-	1	KSR2511SE 適用号機: 132802 ~
12	33100-B72-102L	シュータ 900(PL)ASSY	1	-	
	33100-B72-202L	シュータ 900(PL)ASSY	-	1	
13	33200-B50-001L	カートリッジカバー(PL)ASSY	1	-	
	33200-B50-101L	カートリッジカバー(PL)ASSY	-	1	
14	48903-B78-800L	アンダーカバー L(PL)ASSY	1	1	
15	48904-B78-800L	アンダーカバー R(PL)ASSY	1	1	
16	91890-055B24LL	バッテリー 55B24L(PL)ASSY	1	1	
17	49100-B78-800	フロントカバー(PL)ASSY	1	1	
18					
19					
20					
21					
22					
23					
24					
25					
26					
27					
28					
29					
30					
31					
32					
33					
34					
35					
36					
37					
38					
39					
40					
41					
42					
43					
44					
45					
46					
47					

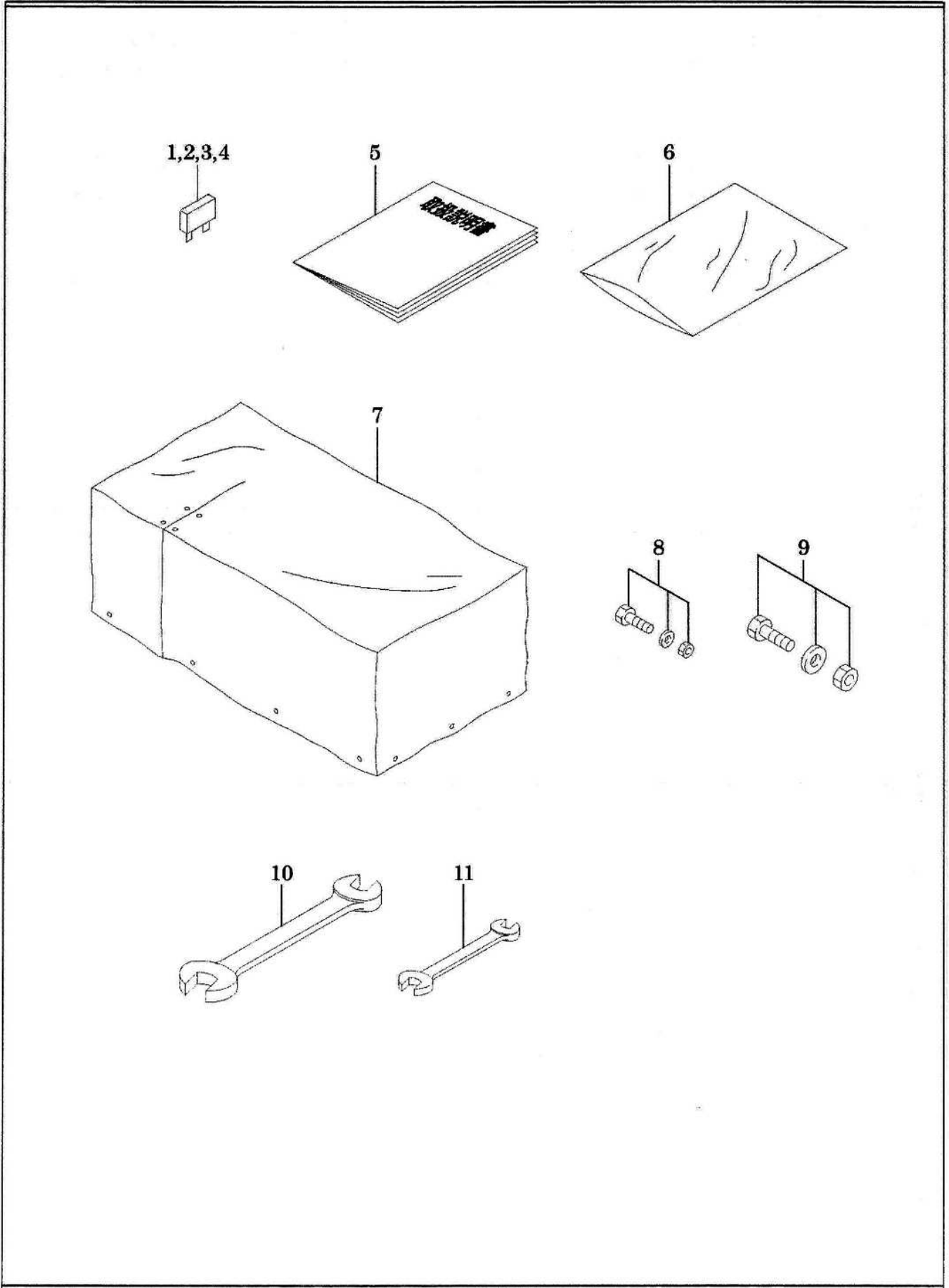

44. 付属品

SW2511,KSR2511SE

No.	品番	品名	SW2511	KSR2511SE	備考
1	91811-103	ブレードヒューズ 3A	1	1	同梱 SW2511 適用号機 : 132747 ~ 同梱 KSR2511SE 適用号機 : 132802 ~
2	91811-105	ブレードヒューズ 5A	1	1	同梱
3	91811-110	ブレードヒューズ 10A	1	1	同梱
4	91811-130	ブレードヒューズ 30A	1	1	同梱
5	91901-B78-000	取扱説明書 (SW2511)	1	-	同梱 SW2511 適用号機 : ~ 126050
	91902-B78-000	取扱説明書 (KSR2511SE)	-	1	同梱 KSR2511SE 適用号機 : ~ 126080
	91901-B78-030	取扱説明書 (SW2511)	1	-	同梱 SW2511 適用号機 : 132747 ~
	91902-B78-030	取扱説明書 (KSR2511SE)	-	1	同梱 KSR2511SE 適用号機 : 132802 ~
6	91998-0708111	ポリブクロ 0.07*80*110	1	1	同梱
7	98100-B18-000	シートカバー	1	1	同梱
8	90001-B16-000	シャーボルト 8*25 ASSY	1	1	同梱
9	90002-B18-000	シャーボルト 10*30 ASSY	2	2	同梱
10	91905-B16-000	コンビネーションレンチ 17	1	1	同梱
11	91904-B16-000	コンビネーションレンチ 13	1	1	同梱
12					
13					
14					
15					
16					
17					
18					
19					
20					
21					
22					
23					
24					
25					
26					
27					
28					
29					
30					
31					
32					
33					
34					
35					
36					
37					
38					
39					
40					
41					
42					
43					
44					
45					
46					